



13. Wahlen

Wahlen in Esslingen

- Europawahlen
- Bundestagswahlen
- Landtagswahlen
- Gemeinderatswahlen
- Oberbürgermeisterwahlen





Wahlbezirke

Die Stadt Esslingen ist in insgesamt 60 Wahlbezirke aufgeteilt, die sich zum Teil über mehrere Stadtteile erstrecken.

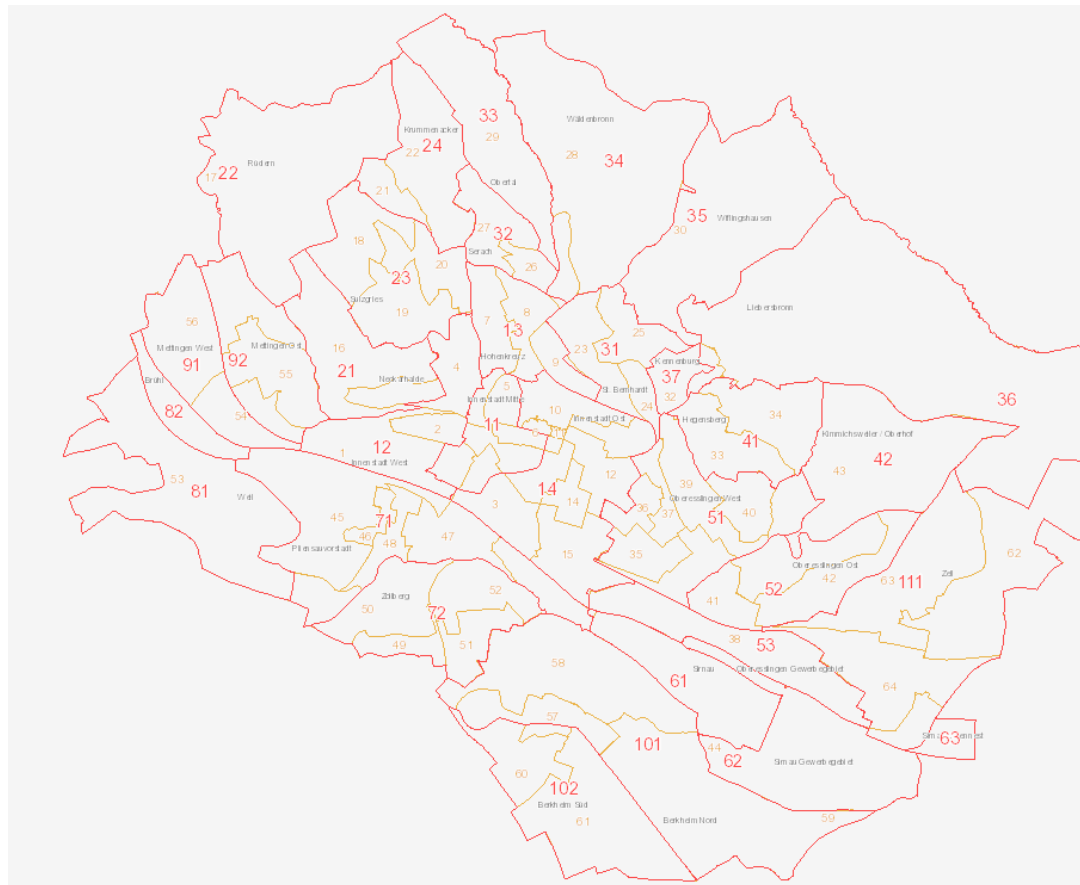

Wahlbezirke und Stadtteile der Stadt Esslingen
 Stand: 31.12.2019
 Datenquelle: Kleineräumige Gliederung, Einwohnermeldeamt

Stadtteil	Wahlbezirke	Stadtteil	Wahlbezirke	
Innenstadt Mitte	1	Hegensberg	30	
	2		31	
	Innenstadt West	3	Kimmichweiler / Oberhof	39
		4		32
		5		33
		6		34
Innenstadt West	1	Oberesslingen West	35	
	2		36	
	4		37	
Hohenkreuz	7	Oberesslingen Ost	39	
	8		37	
	9		38	
	27		39	
Innenstadt Ost	3	Oberesslingen Industriegebiet	37	
	6		40	
	10		41	
	11		42	
	12		43	
	13		44	
Neckarhalde	14	Pliensauvorstadt	46	
	15		45	
Rüdern	16		46	
Sulzgries	17		47	
	18	Weil / Brühl	48	
	19	Mettingen	49	
Krummenacker	20		50	
	21		51	
	22	Berkheim Nord	52	
St. Bernhardt	23		53	
	24		54	
	25	Berkheim Süd	55	
Obertal	26		53	
Wäldenbronn	27		56	
	27	Zell	57	
Wieflingshausen	28		37	
Liebersbronn	29		58	
Kennenburg	22		59	
			60	





Europawahlen

	Wahl- berechtigte gesamt	Wähler u. Wahlbeteiligung		Gültige Stimmen gesamt	von den gültigen Stimmen entfielen auf								
					%						Sonstige		
					CDU	SPD	Grüne	AFD	Die Linke	FDP	zusammen	stärkste Partei	%
26.05.2019	59.922	37.776	63%	37.291	26,2	16,0	26,6	7,5	4,3	6,3	12,8	FREIE WÄHLER	3,5
25.05.2014	59.485	30.748	51,7	30.401	32,8	26,7	16,7	6,9	4,5	3,9	7,2	FREIE WÄHLER	2,4
07.06.2009	58.727	30.297	51,8	29.697	33,8	22,1	19,1		3,2	12,4	10,7	FREIE WÄHLER	1,5
13.06.2004	58.389	31.175	53,2	30.448	41,0	22,6	17,8		1,2	6,2	11,1	REP	4,4

Wahlergebnisse bei Europawahlen 2004- 2019

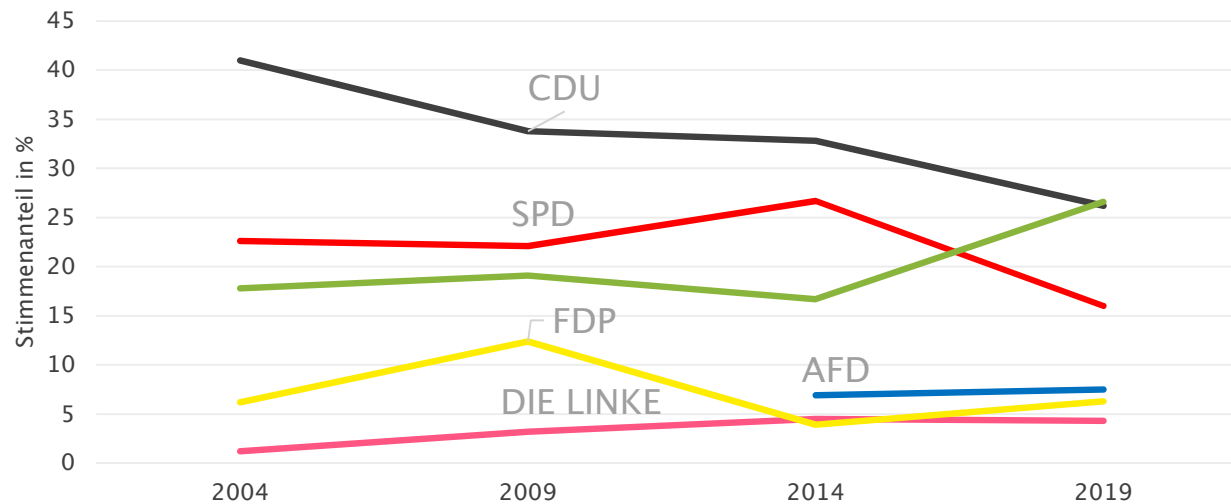

Amtliche Wahlergebnisse bei Europawahlen in Esslingen incl. Briefwahlstimmen
Stand, jeweiliges offizielles Endergebnis; Datenquelle: Amtliche Europawahlstatistik





Bundestagswahlen – Erststimmen

Die Erststimme ist bei der Wahl zum Deutschen Bundestag die Stimme für einen Direktkandidaten im eigenen Wahlkreis.

	Wähler u. Wahlbeteiligung		Gültige Stimmen insgesamt	von den gültigen Erststimmen entfielen auf								
				%						Sonstige		
	Anzahl	%	Anzahl	CDU	SPD	Grüne	AFD	Die Linke*	FDP**	zusammen	stärkste Partei	%
24.09.2017	46.604	78,8	46.240	37,6	20,2	16,6	9,2	7,7	8,3	0,3	MLPD	0,3
22.09.2013	44.961	76,2	44.555	47,6	26,5	13,1	2,8	4,5	1,9	3,0	PIRATEN	2,4
27.09.2009	43.377	74,2	42.887	41,3	30,6	13,6	x	5,4	7,4	1,6	NPD	1,2
18.09.2005	47.045	80,2	46.512	44,0	41,9	7,1	x	3,0	2,6	1,3	NPD	1,3
22.09.2002	47.729	81,9	47.302	42,9	43,3	7,9	x	0,9	4,3	0,8	GRAUE	0,8
27.09.1998	48.675	84,1	48.228	38,3	47,9	5,1	x	0,7	3,2	4,7	REP	3,9

Erststimmenergebnisse bei Bundestagswahlen 1998–2017

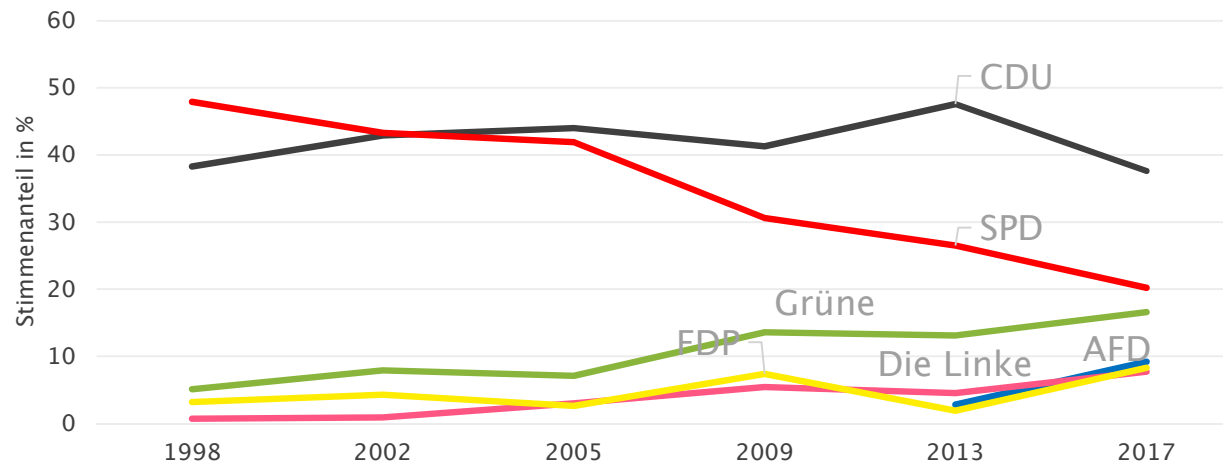

Amtliche Wahlergebnisse der Erststimmen bei Bundestagswahlen in Esslingen incl. Briefwahlstimmen
 * Vor 2002 =PDS; **bis 2001 =FDP/DVP
 Stand, jeweiliges offizielles Endergebnis; Datenquelle: Amtliche Bundestagswahlstatistik





Bundestagswahlen – Zweitstimmen

Die Zweitstimme ist bei der Wahl zum Deutschen Bundestag die grundsätzlich maßgebliche Stimme für die Sitzverteilung an die Parteien. Mit ihr wählt der Wähler eine Partei, deren Kandidaten auf einer Landesliste zusammengestellt werden.

	Wähler u. Wahlbeteiligung		Gültige Stimmen insgesamt	von den gültigen Zweitstimmen entfielen auf								
				%								Sonstige
	Anzahl	%	Anzahl	CDU	SPD	Grüne	AFD	Die Linke*	FDP**	zusammen	stärkste Partei	%
24.09.2017	46.604	78,8	46.240	31,2	17,3	16,4	9,4	8,0	13,1	4,7	DIE PARTEI	0,9
22.09.2013	44.961	76,2	44.555	41,2	22,8	14,0	4,4	5,7	6,2	5,9	PIRATEN	2,4
27.09.2009	43.377	74,2	42.887	31,8	21,6	17,7	x	6,9	16,9	7,0	PIRATEN	1,8
18.09.2005	47.045	80,2	46.512	34,9	32,9	13,6	x	3,5	11,3	3,8	REP	1,5
22.09.2002	47.729	81,9	47.302	38,3	36,4	13,3	x	1,0	7,5	3,6	REP	1,6
27.09.1998	48.675	84,1	48.228	35,8	37,7	10,5	x	0,8	8,1	7,1	REP	4,5

Zweitstimmenergebnisse bei Bundestagswahlen 1998–2017

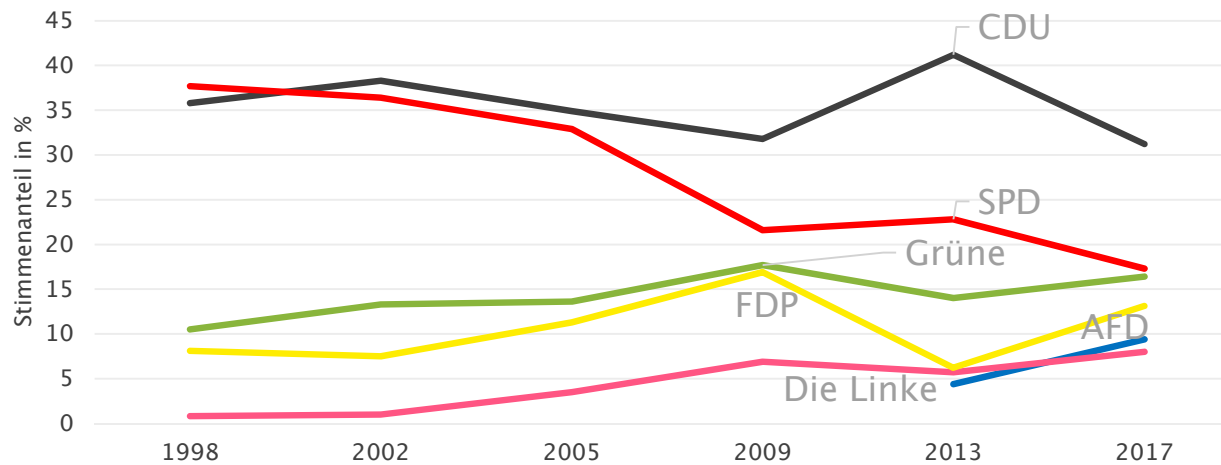

Amtliche Wahlergebnisse der Zweitstimmen bei Bundestagswahlen in Esslingen incl. Briefwahlstimmen
 * Vor 2002 =PDS; **bis 2001 =FDP/DVP
 Stand, jeweiliges offizielles Endergebnis; Datenquelle: Amtliche Bundestagswahlstatistik





Bundestagswahl 2017 – Zweitstimmen

	CDU	SPD	GRÜNE	FDP	AfD	DIE LINKE	Andere
Innenstadt Mitte / West	22,99 %	17,62 %	22,04 %	11,25 %	7,75 %	12,81 %	18,35%
Hohenkreuz	25,71 %	17,29 %	18,74 %	12,82 %	10,78 %	10,59 %	14,66%
Innenstadt Ost	25,15 %	18,78 %	19,00 %	12,63 %	8,37 %	10,26 %	16,08%
Neckarhalde	40,67 %	13,71 %	13,26 %	20,00 %	5,39 %	4,27 %	6,96%
Rüdern	37,59 %	16,35 %	14,41 %	16,05 %	8,62 %	5,20 %	6,98%
Sulzgries	33,88 %	15,91 %	17,02 %	13,64 %	9,14 %	7,35 %	10,41%
Krummenacker	37,79 %	15,17 %	15,17 %	12,41 %	10,62 %	5,66 %	8,82%
St. Bernhardt	30,90 %	16,61 %	14,35 %	12,86 %	10,86 %	9,18 %	14,41%
Serach / Obertal	37,28 %	15,39 %	14,94 %	18,49 %	7,69 %	3,99 %	6,21%
Wäldenbronn	33,83 %	17,36 %	13,71 %	11,64 %	11,54 %	7,69 %	11,93%
Wieflingshausen	37,92 %	12,80 %	17,06 %	19,19 %	7,11 %	2,61 %	5,92%
Liebersbronn	37,75 %	12,79 %	17,79 %	18,25 %	5,62 %	3,90 %	7,80%
Hegensberg / Kimmichweiler / Oberhof	30,37 %	17,81 %	18,36 %	14,39 %	8,35 %	6,68 %	10,73%
Oberesslingen West	28,30 %	18,44 %	17,85 %	11,07 %	9,86 %	9,13 %	14,49%
Oberesslingen Ost /Industriegebiet	25,75 %	21,21 %	17,09 %	10,75 %	11,71 %	8,07 %	13,50%
Sirnau	32,99 %	16,24 %	11,60 %	11,08 %	13,14 %	8,51 %	14,94%
Pliensauvorstadt	24,57 %	20,11 %	13,75 %	9,54 %	15,22 %	10,64 %	16,80%
Zollberg	27,51 %	19,96 %	13,36 %	9,96 %	14,11 %	9,21 %	15,10%
Weil / Brühl	23,78 %	25,00 %	10,54 %	11,03 %	13,48 %	9,80 %	16,17%
Mettingen	25,31 %	21,16 %	14,69 %	9,13 %	14,36 %	9,96 %	15,35%
Berkheim Nord	32,09 %	17,29 %	12,86 %	14,97 %	12,75 %	6,43 %	10,04%
Berkheim Süd	34,63 %	20,10 %	10,41 %	16,12 %	10,72 %	4,77 %	8,02%
Zell	33,11 %	17,18 %	12,82 %	13,63 %	10,95 %	6,91 %	12,32%
Insgesamt	14.435	7.991	7.568	6.076	4.353	3.709	5.817
	31,22 %	17,28 %	16,37 %	13,14 %	9,41 %	8,02 %	12,58%

Amtliche Wahlergebnisse der Zweitstimmen der Bundestagswahl 2017 in Esslingen incl. Briefwahlstimmen nach Stadtteilen
Stand, 03.10.2017; Datenquelle: Amtliche Bundestagswahlstatistik





Bundestagswahl 2017 – Zweitstimmen

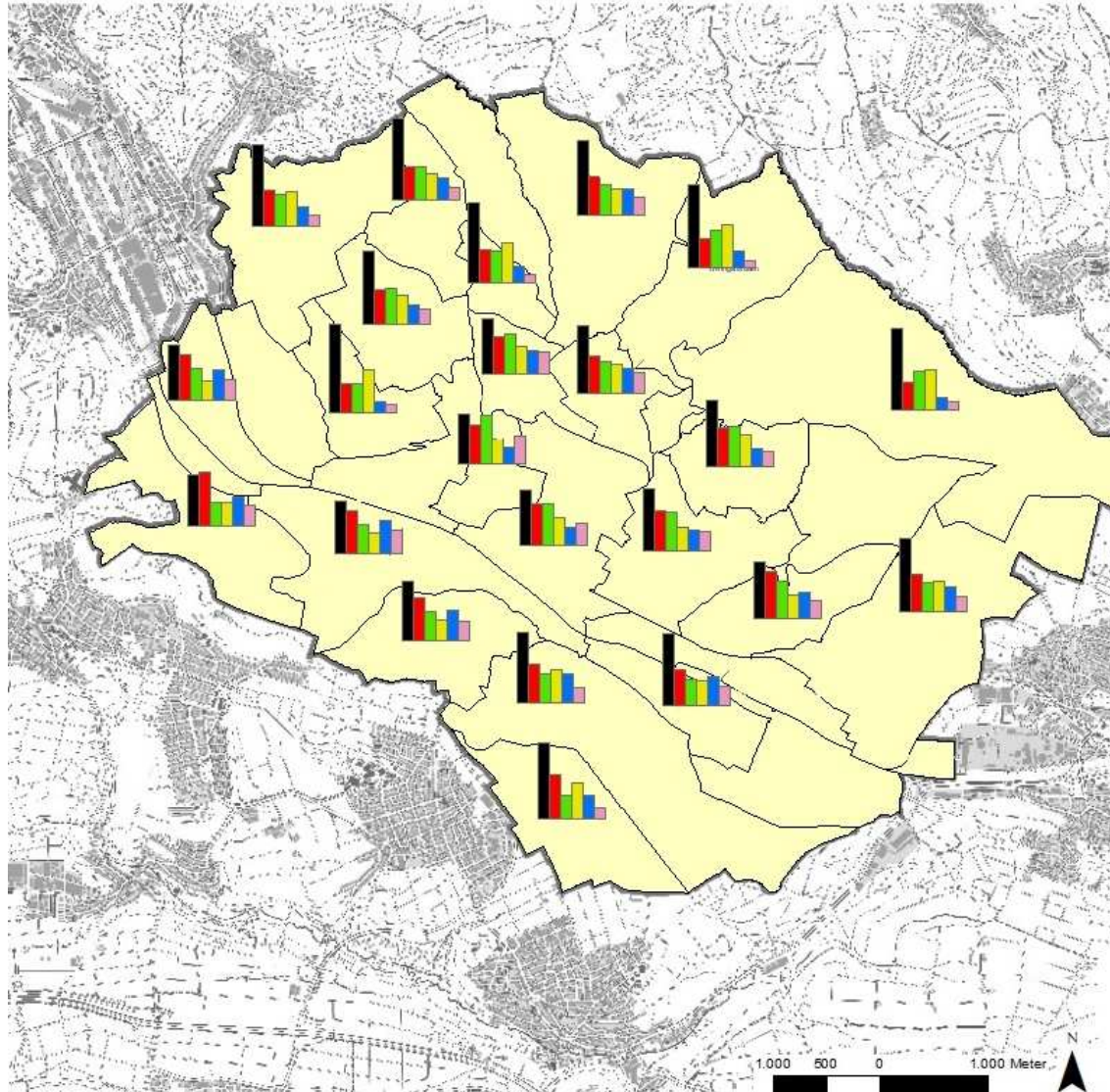

Ergebnisse Bundestagswahl Zweitstimme 2017 in den Stadtteilen

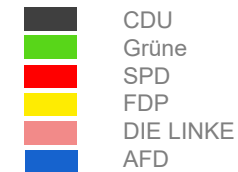

Gesamtstadt:

CDU	31,22%
Grüne	16,37%
SPD	17,28%
FDP	13,14%
DIE LINKE	8,02%
AFD	9,41%

Datenquelle:
Amtliche Landeswahlstatistik

Stand: 03.10.2017
 Änderung:
 Bearbeitung: Stadtplanungs- und Stadtmessungsamt
 Kommunalstatistik Dr. Reiner-Henrich

Stadtplanungs- und Stadtmessungsamt
 Ritterstr. 17
 73728 Esslingen am Neckar
 Tel.: +49 (0)711 3521 2555
 miriam.reiner-henrich@esslingen.de

Amtliche Wahlergebnisse der Zweitstimmen der Bundestagswahl 2017 in Esslingen incl. Briefwahlstimmen nach Stadtteilen
 Stand, 03.10.2017; Datenquelle: Amtliche Bundestagswahlstatistik



Landtagswahlen

	Wahl- berechtigte insgesamt	Wähler u. Wahlbeteiligung		Gültige Stimmen insgesamt	von den gültigen Stimmen entfielen auf								
		Anzahl	%		Anzahl	%						Sonstige	
						CDU	SPD	Grüne	AFD	Die Linke*	FDP**	zusammen	stärkste Partei
13.03.2016	59.059	42.136	71,3	41.857	23,9	18,6	32,5	11,5	3,6	6,5	3,4	PIRATEN	0,8
27.03.2011	58.330	41.091	70,4	40.728	34,5	26,4	27,6	12,2	2,8	4,3			
26.03.2006	58.478	34.174	58,4	33.856	37,7	33,2	12,6		2,4	9,3			
25.03.2001	57.652	38.212	66,3	37.948	38,8	39,5	7,5			7,5			
24.03.1996	58.429	41.542	71,1	41.146	36,6	29,7	11,9			9,6			

Ergebnisse bei Landtagswahlen 1996–2016

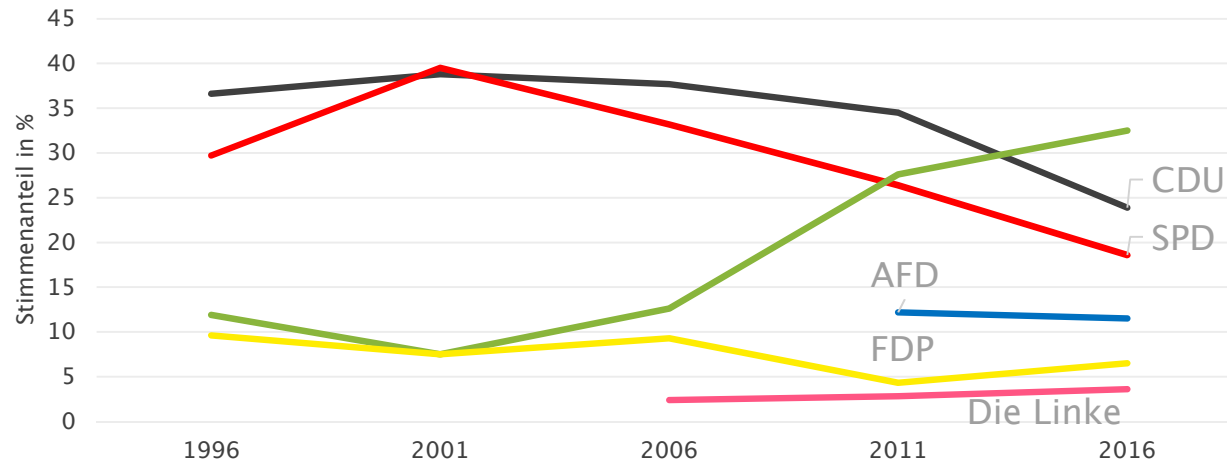

Amtliche Wahlergebnisse bei Landtagswahlen n Esslingen incl. Briefwahlstimmen
 * Vor 2002 =PDS; **bis 2001 =FDP/DVP
 Stand, jeweiliges offizielles Endergebnis; Datenquelle: Amtliche Bundestagswahlstatistik





Landtagswahl 2016

	Deuschle, Andreas	Lindlohr, Andrea	Drexler, Wolfgang	Özdogan, Erdal	Auerbach, Martin	Sterra, Ulrich	Hauke, Marco	Köhler, Eberhard	Schrade, René	Rady, Mathias	Bastian, Wolfgang	Rudolph, Jürgen
	CDU	GRÜNE	SPD	FDP	DIE LINKE	AfD	PIRATEN	REP	NPD	ÖDP	Die PARTEI	ALFA
Innenstadt Mitte / West	16,1 %	42,7 %	16,9 %	5,4 %	6,4 %	8,6 %	1,0 %	0,2 %	0,1 %	0,3 %	1,2 %	0,6 %
Hohenkreuz	19,5 %	33,6 %	19,2 %	6,2 %	3,6 %	13,7 %	0,9 %	0,2 %	0,2 %	0,4 %	0,7 %	1,2 %
Innenstadt Ost	20,6 %	36,5 %	17,0 %	6,6 %	5,2 %	9,9 %	0,9 %	0,3 %	0,3 %	0,4 %	1,0 %	0,6 %
Neckarhalde	30,6 %	32,6 %	14,1 %	12,5 %	2,0 %	7,0 %	-	0,4 %	-	0,2 %	0,2 %	0,2 %
Rüdern	31,3 %	30,3 %	17,8 %	7,4 %	1,6 %	8,9 %	0,7 %	0,1 %	0,2 %	0,4 %	0,2 %	0,5 %
Sulzgries	25,3 %	33,9 %	17,7 %	6,7 %	3,1 %	10,7 %	0,8 %	0,1 %	0,1 %	0,1 %	0,7 %	0,3 %
Krummenacker	27,6 %	32,8 %	16,6 %	7,1 %	2,5 %	10,7 %	0,3 %	0,6 %	0,1 %	0,3 %	0,5 %	0,3 %
St. Bernhard	23,6 %	28,9 %	20,1 %	6,9 %	3,8 %	12,5 %	1,0 %	-	0,3 %	1,1 %	0,8 %	0,5 %
Serach / Obertal	25,1 %	25,1 %	22,0 %	10,3 %	1,6 %	13,7 %	0,4 %	0,2 %	-	0,4 %	0,4 %	0,4 %
Wäldenbronn	25,1 %	27,6 %	23,2 %	5,7 %	3,0 %	11,6 %	0,9 %	0,4 %	0,5 %	0,2 %	0,4 %	0,6 %
Wiflingshausen	28,4 %	33,1 %	18,3 %	8,3 %	1,3 %	7,9 %	0,1 %	0,3 %	-	-	0,9 %	0,9 %
Liebersbronn	32,1 %	34,7 %	14,8 %	8,0 %	1,5 %	7,0 %	0,1 %	0,1 %	0,3 %	0,4 %	-	0,6 %
Kennenburg	27,9 %	27,3 %	21,5 %	6,9 %	2,3 %	8,7 %	1,7 %	0,5 %	0,5 %	-	1,7 %	0,5 %
Hegensberg / Kimmichweiler / Oberhof	24,0 %	37,4 %	16,7 %	5,6 %	3,5 %	10,0 %	0,4 %	0,1 %	-	0,5 %	0,4 %	0,8 %
Oberesslingen West	20,5 %	33,4 %	21,5 %	6,2 %	3,5 %	11,6 %	0,7 %	0,2 %	0,2 %	0,43 %	0,6 %	0,6 %
Oberesslingen Ost / Industriegebiet	20,6 %	33,3 %	22,0 %	5,0 %	3,4 %	11,8 %	0,7 %	0,6 %	0,4 %	0,3 %	0,9 %	0,4 %
Sirnau	22,8 %	31,4 %	19,2 %	5,4 %	2,3 %	12,9 %	1,5 %	0,5 %	1,0 %	1,0 %	1,3 %	0,2 %
Pliesauvorstadt	19,2 %	28,3 %	20,8 %	5,0 %	5,8 %	16,4 %	1,1 %	0,5 %	0,3 %	0,1 %	1,2 %	0,6 %
Zollberg	21,8 %	29,8 %	18,7 %	4,9 %	4,1 %	16,2 %	0,6 %	0,7 %	0,2 %	0,7 %	1,0 %	1,0 %
Weil / Brühl	18,0 %	24,7 %	24,5 %	5,0 %	3,7 %	19,5 %	1,5 %	-	1,0 %	0,2 %	0,7 %	1,0 %
Mettingen	21,0 %	26,9 %	19,3 %	4,8 %	6,8 %	16,4 %	0,7 %	0,7 %	0,4 %	0,4 %	0,7 %	1,4 %
Berkheim Nord	27,4 %	28,6 %	16,7 %	6,2 %	2,4 %	14,8 %	0,7 %	0,4 %	0,3 %	0,4 %	0,8 %	0,7 %
Berkheim Süd	26,5 %	29,2 %	21,3 %	6,6 %	1,3 %	11,6 %	0,8 %	0,4 %	0,2 %	0,3 %	0,8 %	0,5 %
Zell	26,1 %	30,3 %	15,0 %	6,1 %	3,5 %	14,2 %	1,2 %	0,4 %	0,7 %	0,4 %	0,9 %	0,7 %
Insgesamt - Stimmen	10.004	13.624	7.767	2.726	1.508	4.812	339	145	121	194	333	284
	23,9 %	32,5 %	18,5 %	6,5 %	3,6 %	11,5 %	0,8 %	0,3 %	0,2 %	0,4 %	0,8 %	0,6 %

Amtliche Wahlergebnisse bei der Landtagswahl 2016 in Esslingen incl. Briefwahlstimmen
 Stimmenanteil je Kandidat
 Stand, jeweiliges offizielles Endergebnis; Datenquelle: Amtliche Landeswahlstatistik





Landtagswahl 2016

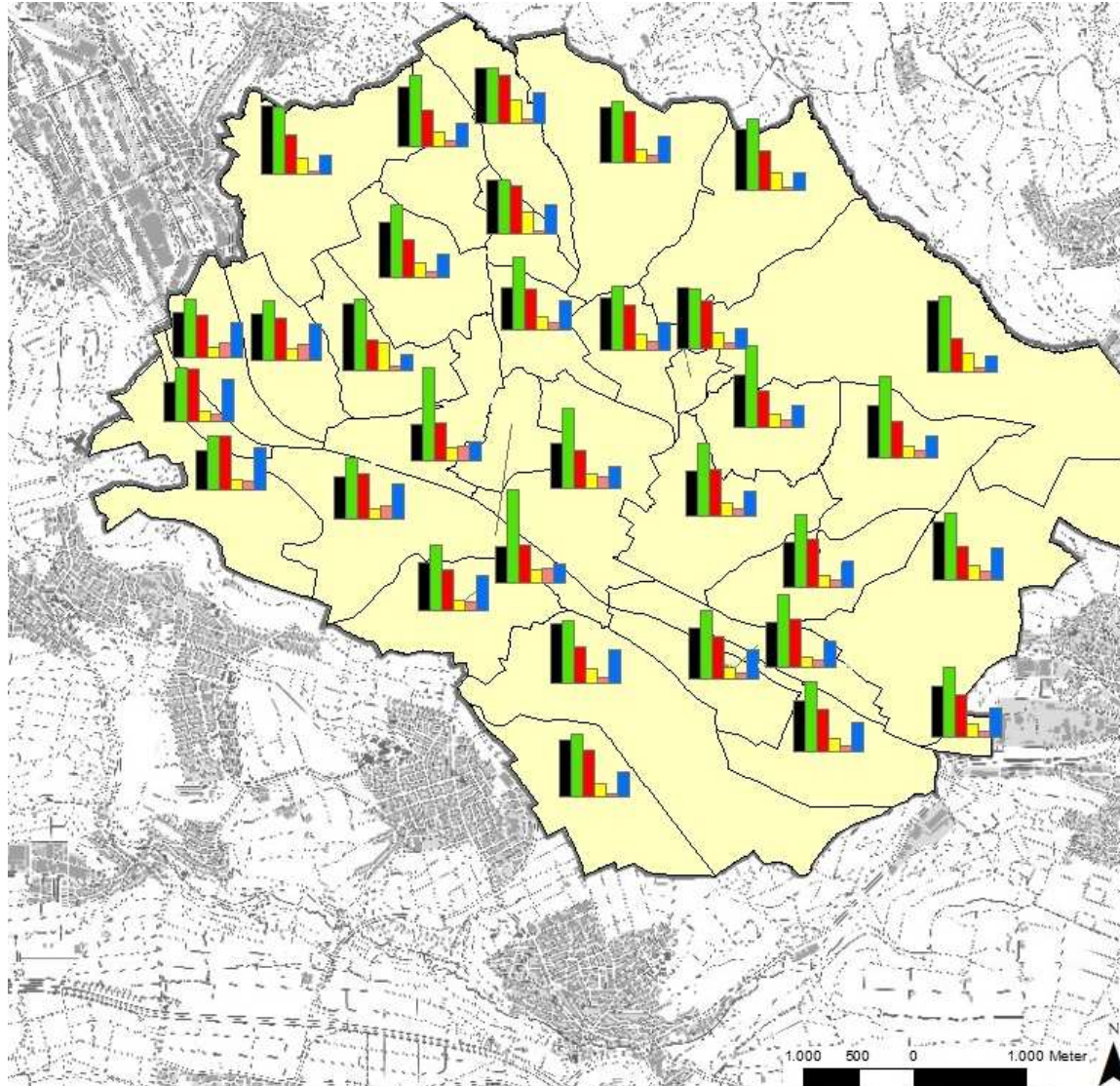

Ergebnisse Landtagswahl 2016 in den Stadtteilen

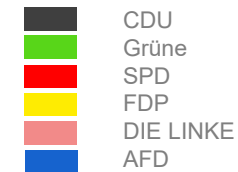

Gesamtstadt:

CDU	Andreas Deuschle	23,9%
Grüne	Andrea Lindelohr	32,6%
SPD	Wolfgang Drexler	18,6%
FDP	Erdal Özdogan	6,5%
DIE LINKE	Martin Auerbach	3,6%
AFD	Ulrich Sterra	11,5%

Datenquelle:
Amtliche Landeswahlstatistik

Stand: 23.03.2016
 Änderung:
 Bearbeitung: Stadtplanungs- und Stadtmessungsamt
 Kommunalstatistik Dr. Reiner-Henrich

Stadtplanungs- und Stadtmessungsamt
 Ritterstr. 17
 73728 Esslingen am Neckar
 Tel.: +49 (0)711 3521 2555
 miriam.reiner-henrich@esslingen.de

Amtliche Wahlergebnisse bei der Landtagswahl 2016 in Esslingen incl. Briefwahlstimmen
 Stimmenanteil für ausgewählte Kandidaten nach Stadtteilen; Stand, jeweiliges offizielles Endergebnis; Datenquelle: Amtliche Landesswahlstatistik





Gemeinderatswahlen

	Wahl- berechtigte insgesamt	Wähler u. Wahlbeteiligung		Gültige Stimmen insgesamt	von den gültigen Stimmen entfielen auf								
		Anzahl	Anzahl		%	%							
						CDU	SPD	Grüne	AFD	Die Linke	FDP	Sonstige Parteien	Wählervereinigungen & Einzelbewerber
2019	69.843	38.042	54,5	1.353.596	17,7	21,1	24,4		6,8	6,6		23,4	
2014	68.314	31.571	46,2	1.120.401	23,8	25,1	18,6		5,3	4,1		23,1	
2009	63.507	31.292	49,3	1.106.393	24,3	26,3	16,2			6,3	4,8	22,2	
2004	64.043	31.914	49,8	1.146.828	31,5	25,7	13,7			3,7	4,5	21	
1999	62.352	30.575	49	1.003.185	34,0	31,8	0			2,7	4,8	17,1	

Ergebnisse bei Gemeinderatswahlen 1999–2019

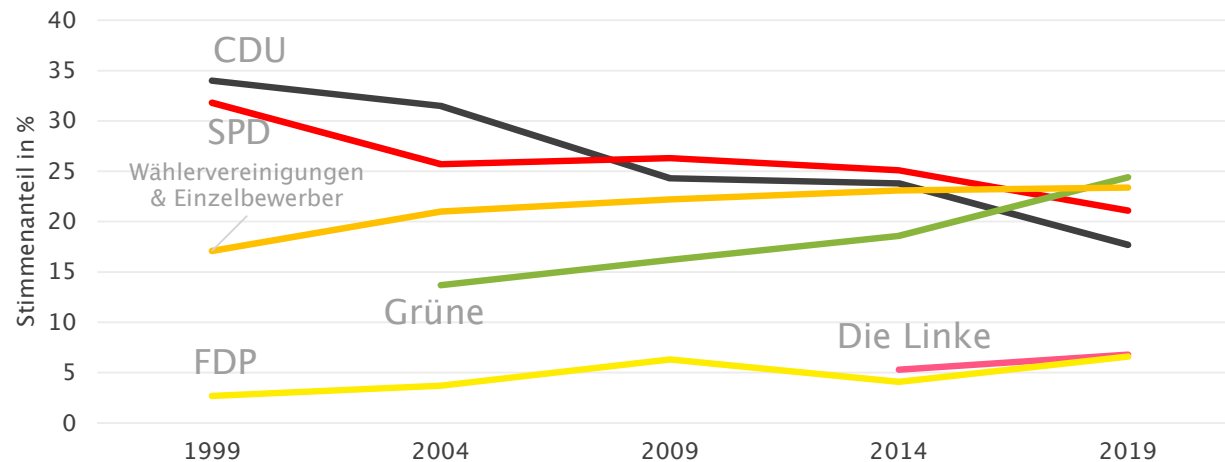



Gemeinderatswahl 2019

	Wahl- berechtigte insgesamt	Wähler u. Wahlbeteiligung		Gültige Stimmen insgesamt	von den gültigen Stimmen entfielen auf							
		Anzahl	Anzahl		%	%						
						CDU	SPD	Grüne	Freie Wähler	Die Linke	FDP	FÜR ESSLINGEN
2019	69.843	38.042	54,5	1.353.596	17,7	21,1	24,4	19,5	6,8	6,6	3,9	
					Dr. Lingnau, ; Hemminger, Hauser; Schrade; Pflüger; Mauz; Bertazzoni;	Drexler, Koch, Fink, Dieringer, Schmid, Müller, Bär, Kramartschik,	Tittel, Häfele, Kienlin, Dr. Bertazzoni, Fritz, Strauß, Menzel, Freitag, Hallenbach,	Merz, Zoller, Dr. Silberhorn- Hemminger, Schlecht, Scharpf, Kögel, Heubach, Falch,	Auerbach, Renz, Hardt,	Fehrlen Farquhar, Kobbelt,	Toy, Cremer,	

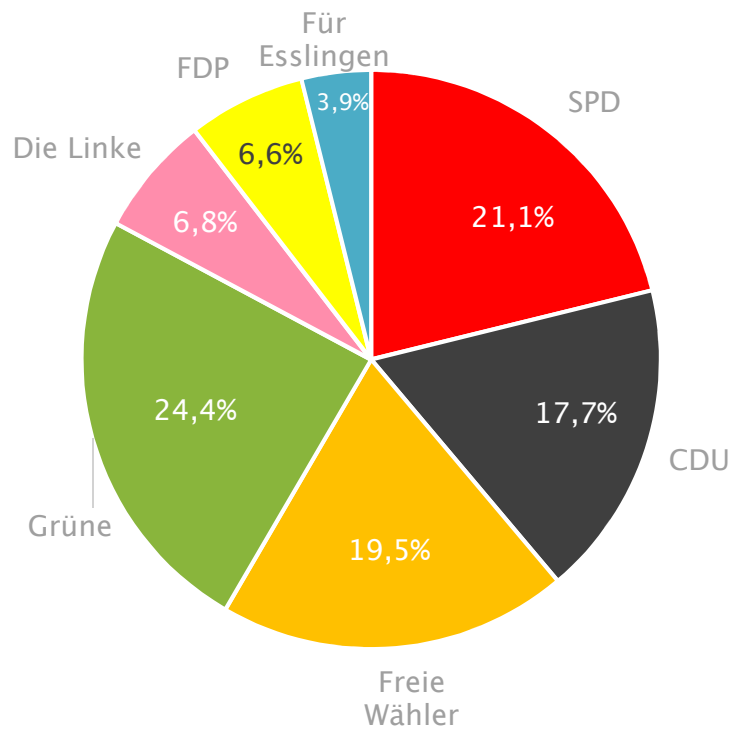

Amtliche Wahlergebnisse bei der Gemeinderatswahl 2019 in Esslingen incl. Briefwahlstimmen
Stand, 04.06.2019; Datenquelle: Amtliche Wahlstatistik





Oberbürgermeisterwahl

1803 - 1833	Eberhard Friedrich Honold
1833 - 1848	Eberhard Conrad Friedrich
1848 - 1873	Amand Ehard von Marchtaler
1873 - 1877	Robert Fleischhauer
1877 - 1888	Friedrich Nick
1889	August Weiß
1889 - 1892	Karl Schaller
1892 - 1929	Max von Mülberg
1929 - 1930	Karl Myer
1930 - 1933	Ingo Lang von Langen
1933 - 1945	Alfred Klaiber
1945	Emil Mackh
1945 - 1948	Fritz Landenberger
1948 - 1966	Dieter Roser
1966 - 1989	Eberhad Klapproth
1990 - 1998	Ulrich Bauer
seit 1998	Jürgen Zieger

2014	Dr. Zieger, Jürgen	Vetter, Armin	Huber, Mirco	Hänßler, Micha	sonstige Personen
Innenstadt Mitte / West	76,1 %	11,8 %	4,5 %	6,8 %	0,6 %
Hohenkreuz	77,5 %	14,2 %	2,6 %	4,6 %	0,8 %
Innenstadt Ost	76,9 %	11,9 %	5,5 %	4,8 %	0,6 %
Neckarhalde	71,6 %	13,3 %	6,9 %	7,4 %	0,5 %
Rüdern	82,3 %	10,2 %	1,7 %	0,7 %	4,9 %
Sulzgries	74,9 %	14,6 %	5,2 %	4,2 %	0,9 %
Krummenacker	72,8 %	17,5 %	5,8 %	3,3 %	0,3 %
St. Bernhard	80,7 %	11,6 %	4,0 %	3,1 %	0,3 %
Serach / Obertal	86,6 %	8,8 %	3,2 %	0,9 %	0,3 %
Wäldenbronn	84,5 %	8,7 %	3,9 %	2,1 %	0,5 %
Wieflingshausen	83,3 %	12,0 %	1,8 %	2,3 %	0,4 %
Liebersbronn	78,3 %	16,7 %	2,3 %	2,3 %	0,3 %
Kennenburg	84,9 %	10,9 %	1,3 %	1,3 %	1,3 %
Hegensberg / Kimmichweiler / Oberhof	80,9 %	10,4 %	3,6 %	4,7 %	0,2 %
Oberesslingen West	81,4 %	8,0 %	6,4 %	3,8 %	0,1 %
Oberesslingen Ost /Industriegebiet	80,4 %	9,3 %	6,5 %	2,9 %	0,7 %
Sirnau	80,6 %	9,6 %	8,2 %	1,3 %	-
Pliensauvorstadt	78,8 %	12,4 %	5,7 %	2,6 %	0,3 %
Zollberg	80,6 %	9,4 %	3,1 %	6,6 %	-
Weil / Brühl	93,1 %	2,8 %	1,7 %	1,7 %	0,5 %
Mettingen	85,4 %	9,0 %	2,2 %	3,3 %	-
Berkheim Nord	69,6 %	20,0 %	5,0 %	4,3 %	1,0 %
Berkheim Süd	79,6 %	10,7 %	4,2 %	4,9 %	0,4 %
Zell	65,8 %	16,7 %	12,2 %	4,8 %	0,3 %
Insgesamt	13.227	2.190	951	640	118
	77,2 %	12,7 %	5,5 %	3,7 %	0,6 %

Oberbürgermeister der Stadt Esslingen;
 Amtliches Wahlergebnis bei der Oberbürgermeisterwahl 2019 in Esslingen incl. Briefwahlstimmen
 Stand, 29.09.2014; Datenquelle: Amtliche Wahlstatistik





Oberbürgermeisterwahl 2014

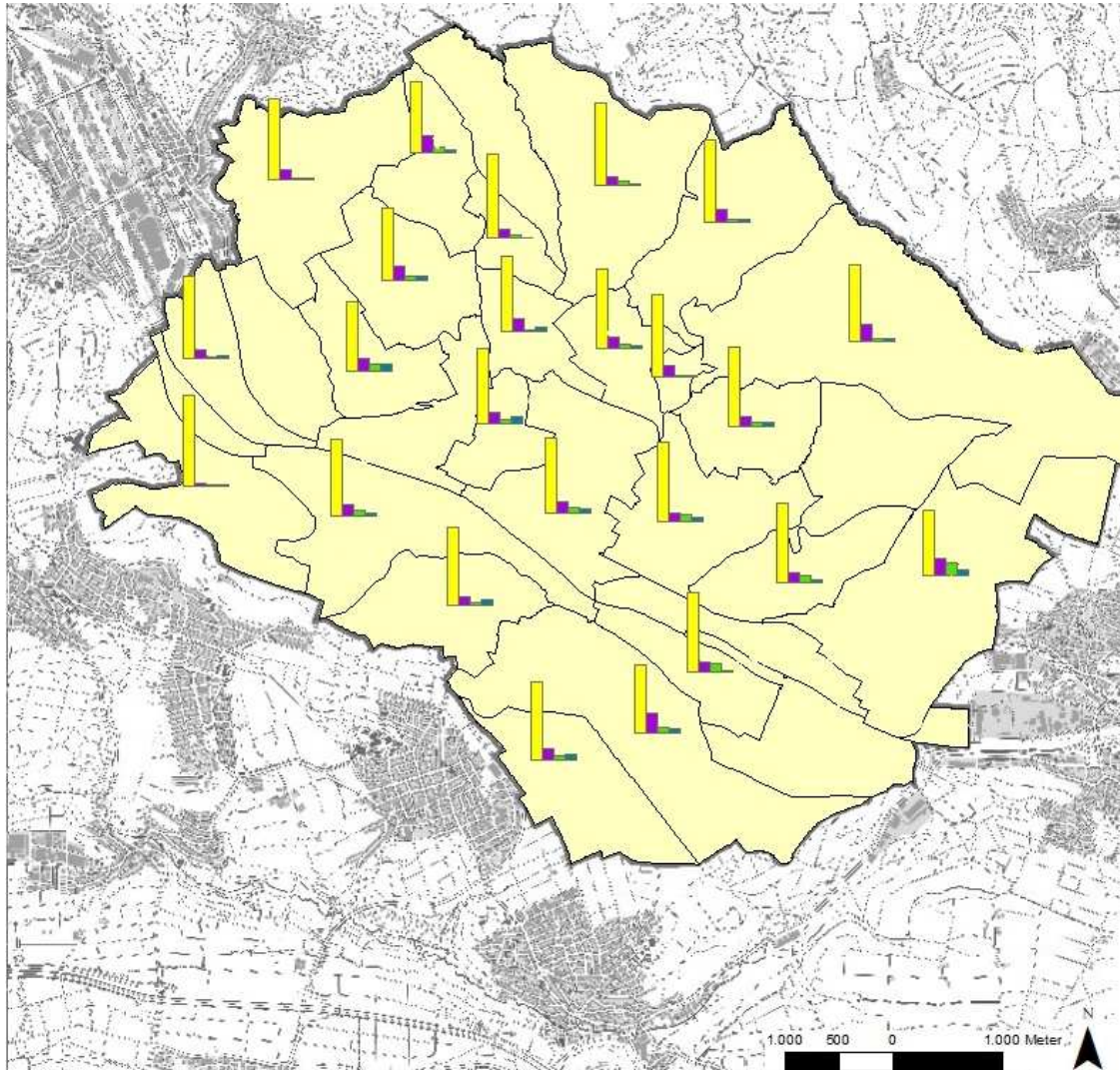

Ergebnisse Oberbürgermeisterwahl 2014 in den Stadtteilen

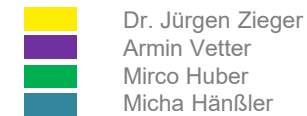

Gesamtstadt:	
Dr. Jürgen Zieger	77,23%
Armin Vetter	12,79%
Mirco Huber	5,55%
Micha Hänßler	3,74%
Sonstige Personen	0,69%

Datenquelle:
Amtliche ^Wahlstatistik

Stand: 23.03.2016
 Änderung:
 Bearbeitung: Stadtplanungs- und Stadtmessungsamt
 Kommunalstatistik Dr. Reiner-Henrich

Stadtplanungs- und Stadtmessungsamt
 Ritterstr. 17
 73728 Esslingen am Neckar
 Tel.: +49 (0)711 3521 2555
 miriam.reiner-henrich@esslingen.de

Amtliches Wahlergebnis bei der Oberbürgermeisterwahl 2014 in Esslingen incl. Briefwahlstimmen
 Stand, 29.09.2014; Datenquelle: Amtliche Wahlstatistik





Dr. Miriam Reiner-Henrich

Esslinger Kommunalstatistik

Intranet:

<http://statistik.esslingen.de:8080/portal/>

Internet:

https://www.esslingen.de/start/es_services/statistik.html

