



STADT ESSLINGEN AM NECKAR



Yaşlılar

için yol haritası



BİLGİ VE DANIŞMA	4
GÖÇMENLER İÇİN DANIŞMANLIK BÜROSU	6
GÖNÜLLÜ DESTEK OLMA	8
EVDE BAKIM VE YARDIM	10
BAKIMI ÜSTLENEN AİLE YAKIN LARIN YÜKÜN HAFİFLETİLMESİ VE DESTEK	14
DEMANS	16
BAKIM SİGORTASI VE MADDİ YARDIMLAR	18
ÖZÜRÜ OLAN KİŞİLER İÇİN ÖNERİLER	22
SOSYAL DANIŞMA	24
KONAKLAMA	26
BAKIM EVİ	28
KÜNYE	30

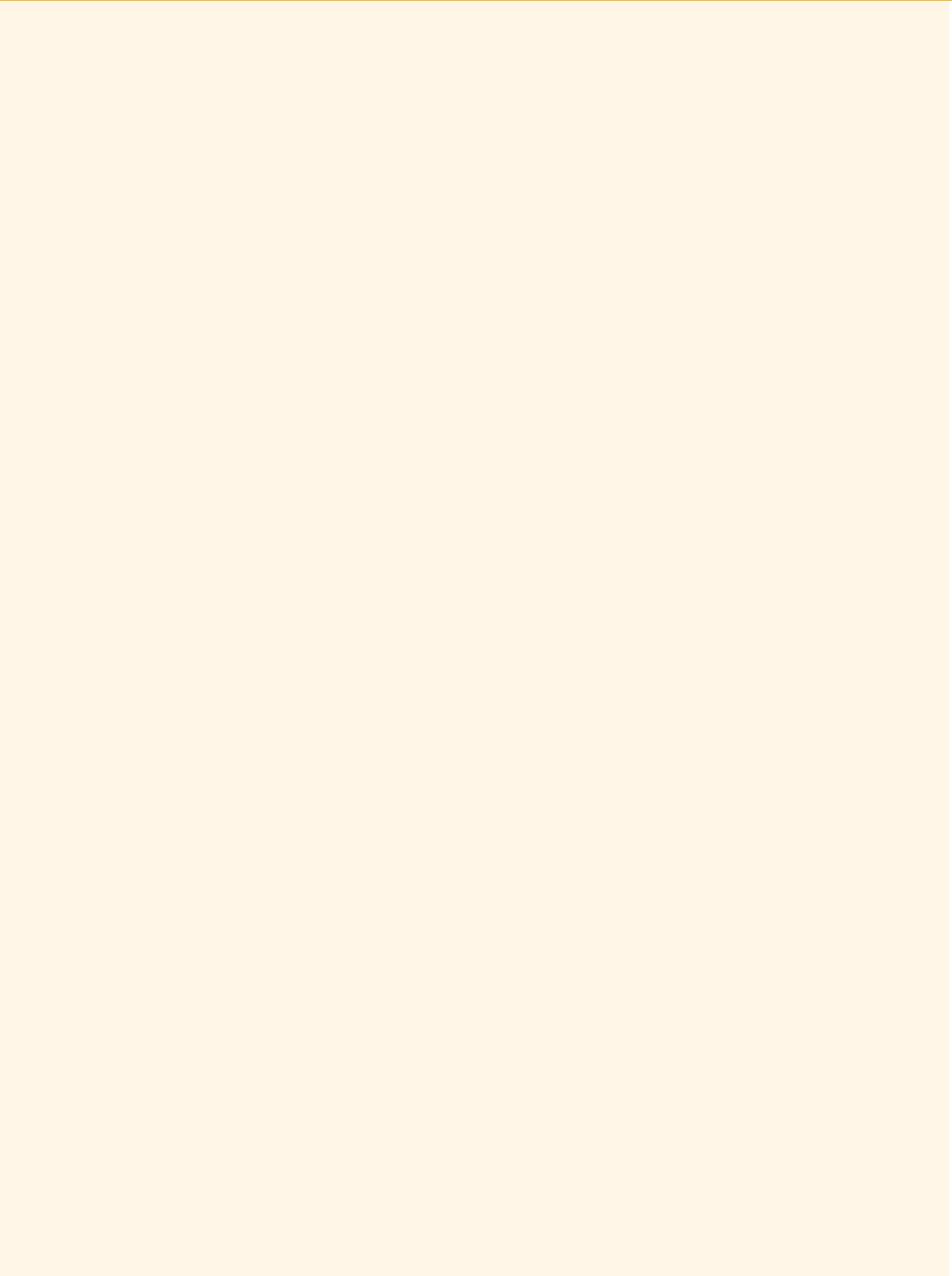



Esslingen Şehirindeki Yaşlı İnsanlar için Danışma Bürosu

Danışma Bürosu yaşlanma ile ilgili tüm konularda danışmanlık hizmeti vermektedir. Size sosyal hayatta katılım, boş zamanlarınızı değerlendirme, ileri yaşta ev yaşamı, ikamet danışmanlığı, tedbir alma bilgisi, tedbir alınacak belgelerin düzenlenmesi ve birçok konuda daha bilgi verilebilmektedir.

Esslingen Bakım Destek Bürosu

Bakım Destek Bürosu yaşlılık ve hastalıklarla ilgili, engellilik ve bakım gibi konularda bilgi ve destek verebilmektedir. Bakım destek bürosu, bireysel, bağımsız ve ücretsiz danışmanlık hizmeti sunmaktadır. Aynı zamanda Esslingen şehirindeki hasta, engelli ve bakıma muhtaç yaşlı insanlar ve onların yakınları için ilk başvurulacak yerdir.

Danışmanlık, bilgi edinme ve aracı olma:

- Gerekli Yardım
- Bakım Sigortası hizmet kapsamı

- Demans (bunama) durumunda yardım ve destek danışmanlığı
- Farklı ikamet - konaklama imkanları için danışmanlık
- Ve bir çok konu..

Stadt Esslingen am Neckar
Amt für Soziales und Sport
Abteilung Familie, Jugend,
Senioren und Bürgerengagement
Beratungsstelle für Ältere
Pflegerstützpunkt
Rathausplatz 2/3, 73728 Esslingen
Beate Barzen-Meiser
Telefon 0711 3512-3219

E-Mail:

beate.barzen-meiser@esslingen.de

Rita Latz, Telefon 0711 3512-3220

E-Mail: rita.latz@esslingen.de

Öffnungszeiten:

Mo. – Do. 8.00 – 12.00 Uhr und

14.00 – 16.00 Uhr, Do. 14.00 – 18.00

Uhr und Fr. 8.00 – 12.00 Uhr

Telefondan danışmanlık, randevu ve ev ziyareti önceden alınan talep doğrultusunda gerçekleştirilmektedir.

Bakım Sigortasından Bakım Danışmanlığı

Bakım Sigortasından Bakım Danışmanlığı
Kanuni olarak ücretsiz bakım danışmanlığına hakkınız bulunmaktadır. Bakım Sigortaları alman hükümetinin „Bakım Süreci Devamlılığı Kanunu“ altında sigortalı ve bakıma muhtaç ve onların yakınları için bilgilendirme/danışmanlık hizmeti vermek zorunda kılınmıştır. Bu Bakım

Danışmanlığı aynı zamanda yardıma muhtaç ve kişiye özel “Durum Yönetimini” (danışmanlık, destek ve refakatçi teklifini) kapsamaktadır. Sorularınız için bakım sigortası ile iletişime geçiniz.



Göçmen ve Entegrasyon Şubesi Esslingen am Neckar

Rathausplatz 2/3, 1. OG
73728 Esslingen
Telefon 0711 3512-2876
E-Mail: referat-migration-integration@
esslingen.de
Bürozeiten: Mo. – Fr. 8.30 – 12.00 Uhr

I Uluslararası Göçmen Hizmetleri

Rathausplatz 2/3, 73728 Esslingen
E-Mail: referat-migration-integration@
esslingen.de
Sprechzeiten im Referat
für Migration und Intergration
Zimmer 155

Albanisch, Kroatisch, Bosnisch,
Serbisch
Serdije Demaj
Di. 13.00 - 17.00 Uhr
Telefon 0711 3512 2564

E-Mail:
migrationsdienst-es.demaj@gmx.de

Griechisch:
Marianne Jossifidou
Mo. 13.00 – 17.00 Uhr
Telefon 0711 3512-2564
E-Mail:
marianne.jossifidou@esslingen.de

Türkisch für Frauen und Mädchen:
Ülkü Sulutay
Di. 8.30 – 12.30 Uhr
Telefon 0711 3512-2564
E-Mail: ulkusulutay@hotmail.de

Türkisch
Önder Öneren
Mi. 8.30 – 12.30 Uhr
und 13.00 – 17.00 Uhr
Telefon 0711 3512-2564
E-Mail: referat-migration-integration@
esslingen.de

Russisch:
Anna Sazonova
Mi. 13.00 – 17.00 Uhr
Telefon 0711 3512-3428
E-Mail: anna.sazonova@esslingen.de
Zimmer 156

Türkisch:
Nur Erkün
Do. 13.00 – 17.00 Uhr
Telefon 0711 3512-2564
E-Mail: nur_erkuen@outlook.de

Psychologische Migrationsberatung:
Tülin Richmond
Telefonsprechzeit: Fr. 8.30 – 9.00 Uhr
Persönliche Beratung nach

Terminvereinbarung
Telefon 07 11 3512-2564
E-Mail: referat-migration-integration@
esslingen.de

Göçmen Sosyal Hizmetleri

Yetişkin göçmenler için Almanca ve
İtalyanca danışmanlık.

Caritas-Fils-Neckar-Alb
Caritas-Zentrum Esslingen
Mettinger Straße 123, 73728 Esslingen
Di. 10.00 – 12.00 Uhr
und 14.00 – 17.00 Uhr
und nach Vereinbarung
Salvatore Catania
Telefon 0711 396954-22
E-Mail:
catania@caritas-fils-neckar-alb.de

Yetişkin Göçmenler İçin Danışmanlık

Mo. – Fr. 9.00 – 12.00, Mo., Di.,
Do. 14.00 – 17.00 Uhr
Diakonische Bezirksstelle
Berliner Straße 27, 73728 Esslingen
Telefon 0711 342157-0
E-Mail: dbs.es@kdv-es.de

Tercüman Birliği Esslingen

Sözlü tercüme hizmetidir, danışmanlık
veya bilgi verilmemektedir.
Hizmet ücretsizdir. Başvurularınızı:
Göçmen ve Entegrasyon Bölümü
İletişim adresini yukarıda bulabilirsiniz.

Telefon 0711 3512-2876





Katılmak - Şekillendirmek – Yönlendirmek – Sizi Arıyoruz

Gönüllü olarak destek olmak, girişimde bulunmak veya bir destek grubu kurmak isteyenler ve bilgi ve yeteneklerini başkaları ile paylaşmak isteyenler veya yeni konularla karşılaşmak isteyenler, aşağıdaki adresten iletişime geçebilirler.

Stadt Esslingen am Neckar
Amt für Soziales und Sport
Abteilung Familie, Jugend,
Senioren und Bürgerengagement
Wolfgang Kirst
Telefon 0711 3512-3406
E-Mail: wolfgang.kirst@esslingen.de

Esslinger Gönüllüler Temsilciliği

Bu girişimin üyeleri kendilerine yardım etmek ve destekte bulunmak isteyen insanları destek sosyal alanda gönüllü olarak görev üstlenmiş kuruluşlarla bir araya getirmeyi görev edinmiştir. Sosyal, sağlık, çevre, eğitim, spor, boş zaman değerlendirme ve kültürel gelişim alanda talepler karşılanmaktadır. Eğer

başka insanlar için angaje olmak ve onlarla tanışmak isterseniz, burada size mutluluk, tatminkarlık ve taktirle karşılama hissi verecek bir görev bulabilirsiniz.

Stadt Esslingen am Neckar
Amt für Soziales und Sport
Esslinger Freiwilligenagentur
Rathausplatz 2/3, 73728 Esslingen
Telefon 0711 3512-2487
E-Mail: efa@forum-esslingen.de

Angaje olanlarla ilgili bir veri bankasına internet adresi www.engagiert.esslingen.de 'den ulaşabilirsiniz.

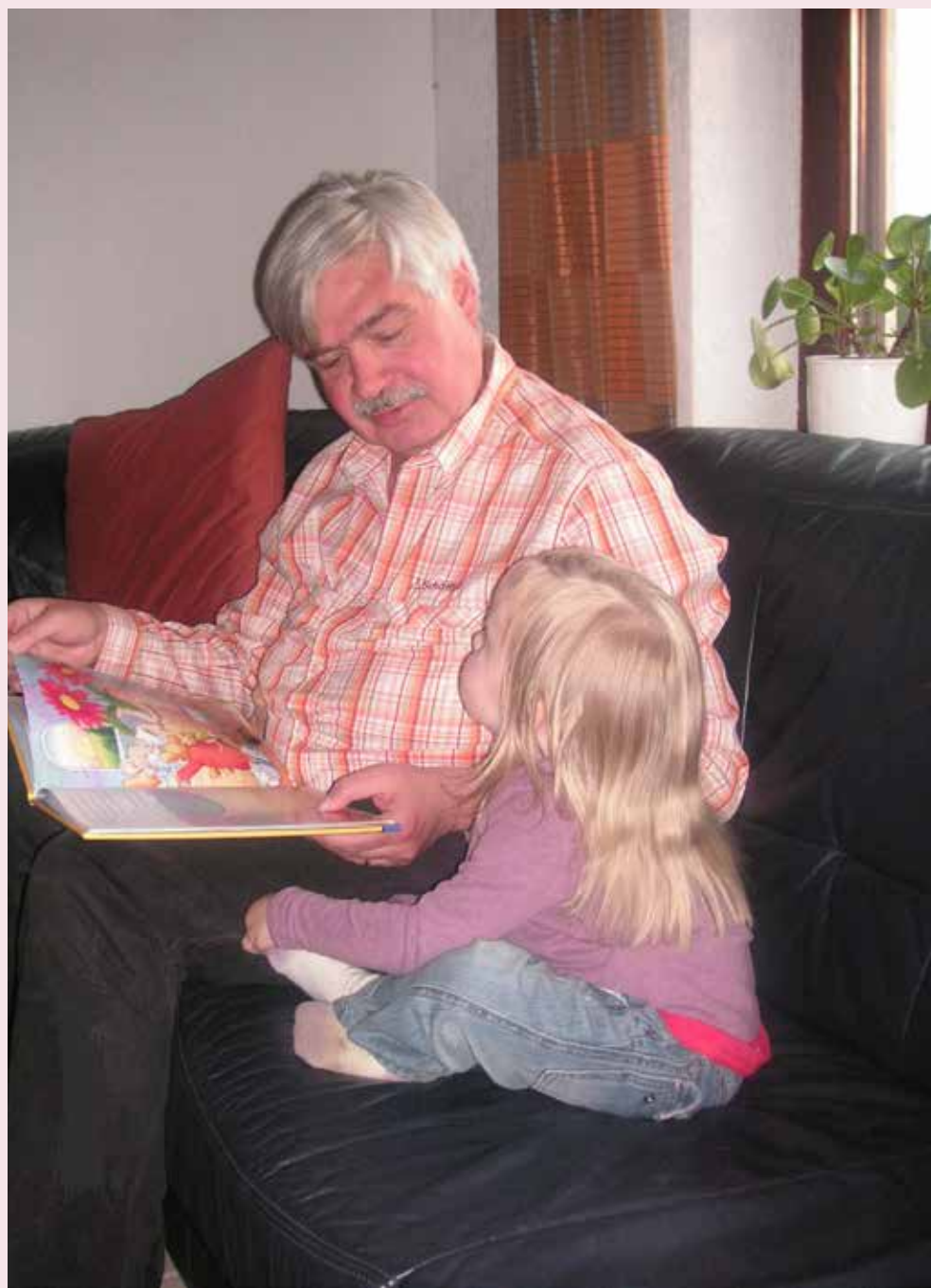



„Yaşlanmak“ bedensel ve zihinsel sağlığın gerilemesi anlamına gelebilir. Bunun sonucunda er ya da geç yabancı bir kişiden yardım alma gereksinimi doğmaktadır. Eğer ailenin desteği yoksa veya artık yeterli olmazsa, gezgin bakım hizmetleri yaşlı insanların - mümkün olduğu sürece - kendi evlerinde bulunabilmeleri için birçok konuda hizmet vermektedir. Bakım Destek Bürosu Esslingen / Yaşlılar için Danışmanlık Bürosu - size Esslingen'deki bakım seçenekleri için ayrıntılı bilgi vermekten mutluluk duyar.

Stadt Esslingen am Neckar
Pflegestützpunkt
Beratungsstelle für Ältere
Rathausplatz 2/3, 73728 Esslingen
Frau Barzen-Meiser
Telefon 0711 3512-3219
Frau Latz
Telefon 0711 3512-3220

**Bakım, Ev İşleri İdaresi, İlgilenme,
Şöför ve Refakatçi Hizmeti**

Esslingen şehrinde geniş kapsamlı gezici bakım hizmeti bulunmaktadır.

Hasta ve yaşlı insanlar için bir birçok hizmet sunulmaktadır:

- Beden temizliği ve beslenme,
- Tedavi sonrası sağaltım bakımı (doktor tavsiyesi üzeri),
- Ağır hasta ve ölüm sürecindeki hastaların bakımı,
- Ev işlerin idaresi ve alış verişte yardımı,
- Bakımı üstlenen aile yakınların yükünü hafifletmek için birkaç saat bakım desteği.

Ambulanter Pflegedienst
„HUMANAE VITAE“
Fabrikstraße 16, 73728 Esslingen
Telefon 0711 353680
E-Mail: mail@humanae-vitae.info

APP Ambulante Psychiatrische Pflege
(VSP Verein für
Sozialpsychiatrie e. V.)
Fleischmannstraße 7
73728 Esslingen
Telefon 0711 3512-3238
E-Mail: app-es@vsp-net.de

Arbeiter-Samariter-Bund Esslingen
Jusiweg 10 - 12, 73734 Esslingen
Telefon 0711 938822-0
E-Mail: camillo.kohl@asb-es.de

DEUTSCHES ROTES KREUZ
CuraVita Esslingen gGmbH
Hirschlandstraße 97/1
73730 Esslingen
Telefon 0711 39005-200
E-Mail: info@drk-esslingen.de

Diakoniestation Esslingen
Pflegegruppe Kennenburg
Goerdelerweg 71, 73732 Esslingen
Telefon 0172 7808420
E-Mail:
AmbulanterDienstEsslingen@udfm.de
Diakoniestation Esslingen
Pflegegruppe Zollberg
Zollernplatz 2/1, 73734 Esslingen
Telefon 0711 385006
E-Mail: zollberg@udfm.de

DIE JOHANNITER
Eschbacher Weg 5, 73734 Esslingen
Telefon 0711 937878-48
E-Mail: nicole.fatnassi@johanniter.de

Malteser-Hilfsdienst gGmbH
Klosterallee 1 - 3, 73733 Esslingen
Telefon 0711 92582-13
E-Mail: pflege@malteser-stuttgart.de

SOZIALSTATION ESSLINGEN e. V.
(vormals Diakonie- und Sozialstation Esslingen e. V.)
Geschäftsstelle:
Urbanstraße 4, 73728 Esslingen
Telefon 0711 396988-0
E-Mail: info@sozialstation-esslingen.de

Außenstelle Esslingen-Nord
Kelterstraße 19, 73733 Esslingen
Rüdern, Sulzgries, Krummenacker,
Neckarhalde, St. Bernhardt, Hohen-
kreuz, Wäldenbronn, Serach, Obertal,
Wiflingshausen
Telefon 0711 396988-40

Außenstelle Esslingen-Ost
Weiherstraße 35/1, 73730 Esslingen
Oberesslingen, Oberhof, Hegensberg,
Liebersbronn, Kimmichweiler, Ken-
nenburg, Sirnau, Zell
Telefon 0711 396988-50

Außenstelle Esslingen-Mitte
Katharinenstraße 65, 73728 Esslingen
Stadtmitte, Mettingen, Brühl, Weil
Telefon 0711 396988-70

Außenstelle Esslingen-West
Parkstraße 52, 73734 Esslingen
Pliensauvorstadt, Zollberg, Berkheim
Telefon 0711 396988-60

Ev Acı Çağrı Sistemi

Bu hizmet özellikle yalnız yaşayan veya uzun süre yalnız kalmak zorunda kalan veya ani durumlarda hayatı tehlike ile karşılaşması muhtemel olan yaşlı, hasta veya engelli insanlar için oluşturulmuştur. Ev Acı Çağrı Sistemi ile acil durumlarda gece gündüz merkeze ulaşılabilir.

Ayrıca düşme, duman ve hareket sensörleri de bulunmaktadır. Bunun dışında GPS modüllü pozisyon tespit cihazları da bulunmaktadır. Başka ürünler için lütfen ilgili hizmet sağlayıcınız ile görüşünüz.

Arbeiter-Samariter-Bund Esslingen
Jusiweg 10 – 12, 73734 Esslingen
Telefon 0711 938822-0
E-Mail: info@asb-es.de

DEUTSCHES ROTES KREUZ
CuraVita Esslingen gGmbH
Hirschlandstraße 97/1
73730 Esslingen
Telefon 0711 39005-220 oder -221
E-Mail: hausnotruf@drk-esslingen.de

DIE JOHANNITER
Eschbacher Weg 5, 73734 Esslingen
Telefon 0711 937878-64
E-Mail: philipp.timmermann@johanniter.de

HuPS24 Hausnotrufdienst in
Kooperation mit der
SOZIALSTATION ESSLINGEN e.V.
(vormals Diakonie- und Sozialstation Esslingen e.V.)
Telefon 0711 342130
E-Mail: info@hups24.de

Malteser-Hilfsdienst gGmbH
Klosterallee 1 – 3, 73733 Esslingen
Telefon 0711 92582-27
E-Mail: joerg.reissing@malteser.org

Araçla Yemek Servisi

Hizmet çeşidine göre yemekler ya donmuş yiyecek olarak haftalık veya günlük hazırlanıp ısıtılıp ulaştırılmaktadır. (Derin dondurma kabı veya yemekleri ısıtmak için kullanılan alet ücret karşılığında temin edilir). Etsiz/ vejeteryan yemek seçeneği bulunmaktadır.

Arbeiter-Samariter-Bund Esslingen
Jusiweg 10 – 12, 73734 Esslingen
Telefon 0711 938822-0
E-Mail: martina.roth@asb-es.de

DEUTSCHES ROTES KREUZ
CuraVita Esslingen gGmbH
Hirschlandstraße 97/1
73730 Esslingen
Telefon 0711 39005-730 oder -700
E-Mail: menuedienst@drk-esslingen.de

Diakoniestation Esslingen
Pflegegruppe Kennenburg
Goerdelerweg 71, 73732 Esslingen
Telefon 0172 7808420 (mobil)
E-Mail: AmbulanterDienstEsslingen@udfm.de

Pflegegruppe Zollberg
Telefon 0711 385006
E-Mail: zollberg@udfm.de

DIE JOHANNITER

Eschbacher Weg 5, 73734 Esslingen
Telefon 0711 937878-78
E-Mail: christine.weiler@johanniter.de

Malteser-Hilfsdienst gGmbH

Klosterallee 1 – 3, 73733 Esslingen
Telefon 0711 92582-35
E-Mail:
helga.christiansen@malteser.org

SOZIALSTATION ESSLINGEN e. V.

(vormals Diakonie- und Sozialstation Esslingen e. V.)

MENÜDIENST ESSLINGEN

Schenkenbergstraße 93
73733 Esslingen
Telefon 0711 396988-39
E-Mail:
info@menuedienst-esslingen.de





Standort: Stadt Esslingen am Neckar

Günlük Bakım

Günlük bakım hizmeti belirli günlerde veya birkaç saatliğine alınabilir. Araç hizmetinin temin edilmesi ile günlük bakım hizmeti alan kişilerin evden alınıp tekrardan eve bırakılma imkanı sunulmaktadır. Günlük bakım ücretinin bir kısmı Bakım Sigortası tarafından karşılanabilmektedir.

Tagespflege im Obertor
Städtische Pflegeheime
Esslingen am Neckar
Altenpflegeheim Obertor
Hindenburgstraße 8 – 10
73728 Esslingen
Telefon 0711 35172-5027
E-Mail: nikolai.merthan
@pflegeheime-esslingen.de

Tagespflege am Zollernplatz
Städtische Pflegeheime
Esslingen am Neckar
Zollernplatz 7/1, 73734 Esslingen
Telefon 0711 35172-1234
E-Mail: stefanie.scheurich
@pflegeheime-esslingen.de

Seniorenzuhause „Haus Melchior“
Schelztorstraße 37
73728 Esslingen
Info: Telefon 0711 540700
E-Mail:
haus-melchior@compassio.de

Melchior Yaşlı Bakım evi günlük bakım için kend bünyesinde günlük bakım servisi bulundurmaktadır.

Kısa Süreli Bakım

“Kısa Süreli Bakım” olarak aile yakınları tarafından evde bakımı üstlenen veya gezici hizmetler tarafından evde bakımı gerçekleştirilen ve günlük bakım hizmetinden yararlanan ve bakıma muhtaç (yaşlı) insanların birkaç haftalığına yatılı olarak hizmet verilmesidir. Kısa süreli bakım belirli bir zaman dilimi için verilmektedir ve önceden “rezerve” edilebilir. Şartlara bağlı olarak bakım sigortasından maddi destek hakkı doğabilir.

Die Zieglerschen –
Hilfen im Alter gGmbH
Katharinenstift
Sulzgrieser Straße 121
73733 Esslingen
Telefon 0711 937843-0
E-Mail:
katharinenstift@zieglersche.de

Geriatrisches Zentrum
Esslingen-Kennenburg
Pflegestift Kennenburg
Kennenburger Straße 63
73732 Esslingen
Telefon 0711 3905-116

E-Mail:
aufnahme/wohnungsvermietung
@udfm.de

RS Seniorenstift GmbH & Co. KG
Schelztorstraße 19, 73728 Esslingen
Telefon 0711 8209830
E-Mail: residenz.schelztor@freenet.de

Seniorenzuhause „Haus Melchior“
Schelztorstraße 37, 73728 Esslingen
Info: Telefon 0711 540700
E-Mail: haus-melchior@compassio.de

Seniorenresidenz „Charlottenhof“
Plochinger Straße 21 – 27
73730 Esslingen
Telefon 0711 31525-0
E-Mail: info@seniorenresidenz-
charlottenhof.de

Städtische Pflegeheime
Esslingen am Neckar
Altenpflegeheim Berkheim
Badstraße 12, 73734 Esslingen
Telefon 0711 34168-300,
E-Mail: phb@pflegeheime-esslingen.de

Städtische Pflegeheime
Esslingen am Neckar
Altenpflegeheim Obertor
Hindenburgstraße 8 – 10
73728 Esslingen
Telefon 0711 35172-0
E-Mail: aho@pflegeheime-esslingen.de

Städtische Pflegeheime
Esslingen am Neckar
Altenpflegeheim Pliensauvorstadt
Weilstraße 10, 73734 Esslingen
Telefon 0711 758705-0

E-Mail:
ppv@pflegeheime-esslingen.de

Günlük ve Kısa Süreli Bakım,
Masraf Katılım Payı veya giderle-
rin karşılanması konularında size
aşağıdaki büro bilgi verecektir.

Pflegestützpunkt Esslingen/
Beratungsstelle für Ältere
Telefon 0711 3512-3219 oder -3220





Alzheimer-Görüşme Saati

Alzheimer hastaları ve yakınları Ay'da bir defa ön kayıt ve randevu almadan ücretsiz olarak demans konusunda Esslingen ilçesi yaşlılar sosyal psikiyatri (SOFA) uzmanlar tarafından bilgi alabilmektedirler.

Her Ayın ilk Cuma günü 9.00 – 11.30 saatleri arası

Amt für Soziales und Sport,
Abteilung Familie, Jugend, Senioren
und Bürgerengagement
Rathausplatz 2/3, 73728 Esslingen
Informationen unter
Telefon 0711 3512-2614

Demans Hastaları için Bakım Teklifi

Demans Hastaları için Bakım Teklifi
Demans hastaları için oluşturulan bakım teklifleri bakımı üstlenen aile yakınlarının yükünü hafifletmek ve destek olmak imkanı vermektedir. Bakımı üstlenen aile yakınları bu süre zarfında ihtiyaçlarını karşılayabilir veya sadece istirahat etmek için bu süreyi

kullanabilir. Bu tekliften aile yakınların desteği bulunmayan demans hastaları da yararlanabilir.

Aşağıdaki bakım teklifleri sunulmaktadır:

- Bakım grup ziyareti,
- Belirli saatlerde evde bakım,
- Günlük Bakım

Maliyetin karşılanması ile ilgili not: Lütfen Bakım destek bürosu ile iletişime geçiniz.

Telefon 0711 3512-3219 -3220





Bakım Sigortası

Bakım Sigortasının tanımına göre bakıma muhtaç insanlar, bedensel veya ruhsal hastalığı olan veya günlük işlerini tamamlayamayacak derecede engelli olan ve günlük işlerini yapmak için desteğe ihtiyacı olan insanları tanımlamaktadır. Bakım seviyesi Sağlık Sigortasının Tıbbi Hizmetleri birimi tarafından belirlenir.

Bakım Destek Bürosu tarafından Danışmanlık ve Bilgilendirme.

Telefon 0711 3512-3219 oder -3220

Bakım Sigortasından Kişisel Bakım Danışmanlığı

Kanunen bakım danışmanlığına hakkınız bulunmaktadır. Devlet ve özel sigortalar kanuni olarak bakıma muhtaç sigortalılar için ücretsiz ayrıntılı danışmanlık hizmeti vermekle yükümlüdür.

Kısa Süreli Bakım

Eğer evde bakım süreci bir

süreliğine gerekli çerçevede gerçekleştirilemiyorsa, bir bakım merkezinde kısa süreli bakım hizmeti alınabilir. Bakım sigortası bu gibi durumlarda bakım ile ilgili süreçlerin bir kısmını karşılamaktadır.

Gündüz ve Gece Bakımı

Bakımı üstlenen aile yakınlarının yükünü hafifletmek veya evde bakım süreci bir süreliğine gerçekleştirilemiyor veya gerekli ölçüde gerçekleştirilemiyorsa gündüz veya gece bakım hizmeti alınabilir.

Mazeret Nedeniyle Bakımın Üstlenilmesi

Eğer aile yakınlarının tatile ihtiyacı varsa veya hasta olurlarsa veya başka nedenlerden dolayı bakım gerçekleştirilemiyorsa, bakım sigortası yılda altı haftaya kadar yedek kişiyi için belgelenen masrafları karşılamaktadır.

Bakım İçin Yardımcı Araçlar

Bakım sigortası bakıma muhtaç olan kişinin yatak örtüsü, tek kullanımlık eldiven veya dezinfektan gibi yardımcı araçların ücretini aylık 40,- EURO'ya kadar karşılamaktadır. İdrar tutama ile ilgili yardımcı araçlar (örn. Yetişkin Bezi veya ped) doktor tavsiyesi üzerine sağlık sigortası hizmeti tarafından karşılanabilmektedir. Bakım yatağı gibi yardımcı araçlar genellikle kiralama yolu ile tahsis edilmektedir.

İkamet Edilen Yerin Uygun Hale Getirilmesi / İkamet Danışmanlığı

Bakıma muhtaç olan kişinin ikamet ettiği yeri bakıma uygun hale getirmek için bakım sigortaları başvuru doğrultusunda 4.000,- EURO'ya kadar destekte bulunmaktadır.

Esslingen ikamet danışmanlığı bürosu ilgili kişi ve yakınlarını konu hakkında danışmanlık hizmeti vermektedir:

- Engellerin ve tehlike oluşturacak kaynakların ortadan kaldırılması
- Yardımcı araçlar, örn. tutma sapı
- Tadilat uygulamaları, örn. Kapı geçişlerin genişletilmesi, rampa montajı, engelli merdiven asansörü, eşiksiz duş kabinleri

Telefon 0711 3512-3108

SGB XII – Sosyal Güvenlik Yardımı

Sosyal güvenlik yardımı sosyal güvenlik kanuna (XII) bağlı olarak gelir ve mal varlığına bağlıdır. Temel olarak sadece kendi imkanları (mal varlığı, geliri) ile gerekli olan ihtiyaçlarını karşılamakta yetersiz olduğunda masraflar ödenmektedir. Özellikle aşağıdaki hizmetler söz konusu olduğunda:

- Geçim yardımı
- Yaşlılıkta çalışma gücünün azalması sonucunda temel güvence
- Bakım yardımı – evde veya bakım evinde
- Engelli insanlar için uyum yardımı
- Görme özürlülere yardım

Kira Yardımı

Kiracıların dairelerinde sadece hukuki olarak değil, aynı zamanda ekonomik olarak da güvende olabilmeleri için kira yardımı federal hukuk yönetmenliği dahilinde kiralık daireler için kira yardımı, kendi evi veya dairesi olanlar için ise maddi yardım olarak sağlanır.

Sosyal Güvenlik Yardımı ve Kira Yardım başvuruları aşağıdaki adresten yapılabilmektedir:
Stadt Esslingen am Neckar
Amt für Soziales und Sport
Bürgerservice Soziales
Beblingerstraße 3, 73728 Esslingen
Telefon 0711 3512-2689, -2855, -2702
E-Mail: Buergerservice-Soziales@esslingen.de

Radyo Televizyon Primi

Radyo ve Televizyon Prim muafiyet hakkı işitme engeli olan kişiler ve görme özürlü yardımı alan kişilerin Sosyal Güvenlik Kanununun § 72 SGB XII ve Federal Bakım Yasasının § 27 d BVG maddesi ile sabitlenmiştir.

Ağır Engelli Kimliği olan ve üzerinde "RF" ibaresi yer alan kişiler Radyo Televizyon Primi için indirim talep edebilirler ve radyo televizyon primini indirimli olarak öderler.

Devlet tarafından sosyal yardım alan kişiler muafiyet için başvuruda bulunabilirler. Muafiyet veya indirim başvurusu aşağıdaki adrese yapılmalıdır:

ARD ZDF Deutschlandradio
Beitragsservice
50656 Köln, Telefon 018 59995 0400
www.rundfunkbeitrag.de/service

Başvuru dilekçesini aşağıdaki adresten temin edebilirsiniz:

Stadt Esslingen am Neckar
Ordnungsamt,
Bürgeramt Stadtmitte
Beblingerstraße 1 - 3

lir yardımı veya kira yardımı almanızdır. Kültür kartını aşağıdaki adresten temin edebilirsiniz:

Stadt Esslingen am Neckar
Amt für Soziales und Sport
Bürgerservice Soziales
Beblingerstraße 3, 73728 Esslingen
Telefon 0711 3512-2702, -2689, -2855
E-Mail: Buergerservice.Soziales@esslingen.de

Telefon Ücret İndirimi

Telefon ücret indirimi için Radyo Televizyon Primi ile aynı şartlar geçerlidir. Konu ile ilgili açıklayıcı bilgi ve başvuru dilekçeleri aşağıdaki iletişim bilgilerinden temin edilebilir:

Telekom
Telefon 0800 3301000

Kültür Kartı Esslingen

Az parası olan vatandaşlar için bedava giriş kartı.

Kültür kartı ile az paranız olsa dahi ilgilendiğiniz kültürel aktiviteleri sürdürebilirsiniz.

Ön Koşullar:

Geliriniz belirlenen gelir sınırının altında olması veya işsizlik maaşı II, sosyal yardım, sosyal gelir, çocuk aylığı ek ge-





Ağır Engelli Kimliği

Ağır Engelliler Yasasına (SCHwbG) istinaden; ağır engelli kişi bedensel veya ruhsal olarak engelleri nedeni ile süresiz iş göremez olmaları ve az %50 oranında engelli olmaları gerekmektedir.

Landratsamt Esslingen
Pulverwiesen 11, 73728 Esslingen
Telefon 0711 3902-0

Engelli Tuvaletleri için Anahtar

Almanya Federal Cumhuriyetinde standart olarak kullanılan engelli tuvalet anahtarı engeli kimliğinin ibrazı sonrasında 20,- EURO karşılığında satın alınabilir.

Stadt Esslingen am Neckar
Amt für Soziales und Sport
Abteilung Familie, Jugend, Senioren
und Bürgerengagement
Geschäftsstelle des Arbeitskreises
„Hilfen für Menschen
mit Behinderung Esslingen“
Rathausplatz 2/3, 73728 Esslingen
Telefon 0711 3512-3108



Yerel Sosyal Hizmet

Stadt Esslingen am Neckar
Amt für Soziales und Sport
Herr Wolfer, Telefon 0711 3512-2447
Beblingerstraße 3
73728 Esslingen

Mali ve ikametgah sıkıntılarında destek ve danışmanlık Bize aşağıdaki konularda başvurabilirsiniz:

- Sosyal sorunlarla ilgili,
- Ekonomik durumunuz ile ilgili; örn. Kiranızı ödeyemiyor, ikametgahınızı sözleşme fesih nedeni ile boşaltmanız gerekiyorsa, tahliye davası veya cebri tahliye ile karşı karşıya kalmanız durumunda ,
- Eğer Őu anda konaklayacağınız yeriniz yoksa.

Borçlu Danışma

Eğer;

- Emekliliğinizde genel giderlerin çıkarılmasından sonra geçiminiz için yeterli kadar paranız kalmıyorsa,
- Gelecek ay kirayı nasıl ödeyeceğinizi bilmiyorsanız,
- Alacaklılardan alacak için ihbar aldıysanız ve nasıl ödeyeceğinizi bilmiyorsanız,
- İcra memurunda çekiniyorsanız
- Muhatap ve destek arıyorsanız,

borçlu danışma bürosu size karşılaştığınız veya mevcut borçlarınızın üstesinden gelmeye yardımcı olur.

Diakonische Bezirksstelle
Berliner Straße 27, 73728 Esslingen
Telefon 0711 342157-0
E-Mail: dbs.es@kdv-es.de

Düşük Gelirli için Hukuk Danışmanlığı

Düşük gelirli insanlar için ücretsiz hukuk danışmanlığı imkanı sunulur. Esslingen Asliye Hukuk Mahkemesinde her Çarşamba saat 14.00 – 15.30 saatleri arasında avukatlar tarafından ücretsiz olarak sözlü hukuk danışmanlığı verilmektedir.

Amtsgericht
Ritterstraße 8, 73728 Esslingen
1. OG, Zimmer 08.103

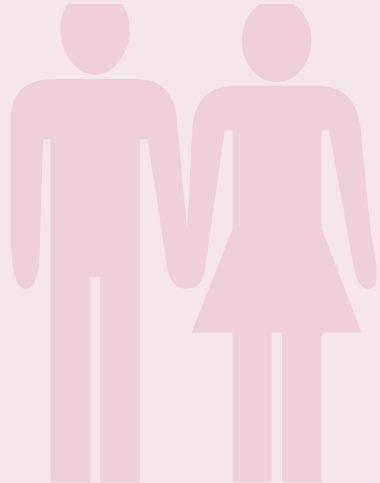





Yaşlılar için Evde Bakım

“Evde Bakım” yaşça ilerlemiş kişilerin yaşına ve engeline uygun ikametgahlarında belirli saatlerde bakım konusunda yardımcı olacak personelin bulunması adlandırılmaktadır. Konu ile ilgili daha fazla bilgiye ihtiyacınız olursa lütfen Bakım Destek Bürosuna ulaşın.

Telefon 0711 3512-3219 oder -3220

İkamet Danışmanlığı/ İkamet Edilen Yerin Uygun Hale Getirilmesi

Çoğu insan kendi evinde yaşlanmak ister, ancak birçok zaman evin durumu yaşlılık, hastalık veya engelli yaşam için uygun değildir. Sendelemek, eşiğe takılmak, yatağın çok alçak konumlu olması veya banyonun çok küçük olması engel teşkil eder ve günlük yaşamı zorlaştırır.

İkamet danışmanlığı size evde mani olan ve engel teşkil eden unsurları bertaraf etmenize yönelik bilgi verir ve size yardımcı olacak fikirler sunar. Esslingen şehrinin ikamet danışmanları

15,- EURO karşılığında sizi evde ziyaret eder ve bağımsız ve tarafsız olarak fikir verir.

Esslingen forum görüşme saatleri ve yeri:

Im Heppächer 23, 73728 Esslingen
bis 30.06.2016

Do. 9.00 – 11.00 Uhr

Telefon 0711 357420

und im

Bürger- und Vereinshaus Mettingen

Burgunderstraße 6/1

73733 Esslingen

bis 30.06.2016

Di. 10.00 – 12.00 Uhr

Telefon 0711 84973-36

E-Mail: wohnberatung@

forum-esslingen.de

ab 01.07.2016

Schelztorstraße 38

Yukarıdaki saatler dışında, aşağıdaki iletişim bilgilerinden ulaşabilirsiniz:

Stadt Esslingen am Neckar

Amt für Soziales und Sport

Abteilung Familie, Jugend,

Senioren und Bürgerengagement

Frau Schaumburg

Telefon 0711 3512-3108

İkamet Yetki Belgesi

Kamu destekli ikametgahlar (sosyal ikamet konutları) düşük gelirli kişiler için saklı tutulur. Yetki belgesi, spor ve sosyal kurumu sosyal halk hizmeti tarafından şartlar uygun olduğu taktirde verilmektedir.

Stadt Esslingen am Neckar
Amt für Soziales und Sport
Beblinger Straße 3, 73728 Esslingen
Telefon 0711 3512-2855, -2702, -2689
E-Mail:
Buergerservice-Soziales@esslingen.de

Esslingen Şehri için İkamet Arayan Aciliyet Belgesi

Kayıt alınabilmesi için ön koşul; geçerli
bir ikamet yetki belge sahibi olmanızdır.

Stadt Esslingen am Neckar
Amt für Soziales und Sport
BürgerService Soziales
Beblinger Straße 3, 73728 Esslingen
Telefon 0711 3512-2322
E-Mail:
buergerservice-soziales@esslingen.de



Bakım evleri yatılı kuruluşlardır ve bakım hizmetleri dışında, konaklama, yeme içme ve sosyal gereksimleri karşılamaktadır. Bakım evine taşınma genellikle evdeki bakımın artık yeterli veya imkanlar dahilinde olmadığı zamanlarda gerçekleşmektedir. İlgili kişi ve yakınları karar vermeden önce, söz konusu olan bakım evlerini vaktinde ziyaret edip fikir edinmelidir. Bakım sigortası bakım evi için destekte bulunduğu takdirde, sadece bakıma bağlı giderleri karşılamaktadır. Sosyal yardım sadece bakım evi zorunluluğu bulunduğu takdirde ve ilgili kişinin bakım sigortası ve/veya mali durumu bakım evinin kendisi tarafından karşılanamayacak durumdaysa sağlanmaktadır.

**Die Zieglerschen –
Hilfen im Alter gGmbH
Katharinenstift
Sulzgrieser Straße 121
73733 Esslingen
Telefon 0711 937843-0
E-Mail: katharinenstift@zieglersche.de**

**Geriatrisches Zentrum
Esslingen-Kennenburg
Pflegerstift Kennenburg
Kennenburger Straße 63
73732 Esslingen
Telefon 0711 3905-116
E-Mail:
Aufnahme/Wohnungsvermietung@udfm.de
Träger: Dienste für Menschen
gGmbH**

**RS Seniorenstift GmbH & Co. KG
Residenz Schelztor
Schelztorstraße 19
73728 Esslingen
Telefon 0711 820983-150
E-Mail: info@residenz-schelztor.de**

**Senioren-domizil „Haus Melchior“
Schelztorstraße 37
73728 Esslingen
Telefon 0711 54070-0
E-Mail:
haus-melchior@compassio.de**

**Seniorenresidenz „Charlottenhof“
Plochingen Straße 21 – 27
73730 Esslingen
Telefon 0711 31525-0
E-Mail: info@seniorenresidenz-charlottenhof.de**

**Städtische Pflegeheime
Esslingen am Neckar
Altenpflegeheim Berkheim
Badstraße 12, 73734 Esslingen
Telefon 0711 34168-300
E-Mail:
phb@pflegeheime-esslingen.de**

**Städtische Pflegeheime
Esslingen am Neckar
Altenpflegeheim Obertor
Hindenburgstraße 8 - 10
73728 Esslingen
Telefon 0711 35172-0
E-Mail:
aho@pflegeheime-esslingen.de**

Städtische Pflegeheime
Esslingen am Neckar
Altenpflegeheim Pliensauvorstadt
Weilstraße 10, 73734 Esslingen
Telefon 0711 758705-0
E-Mail: ppv@pflegeheime-esslingen.de



Yayıncı

Stadt Esslingen am Neckar
Amt für Soziales und Sport
Abteilung Familie, Jugend,
Senioren und Bürgerengagement
Telefon 0711 3512-3108

Baskı, Ekim 2015

Bu kılavuz sadece konu ile ilgili bir takım bilgi ve adres barındırmaktadır, bilgilerin tümü yer almayabilir.

Redaksiyon

Renate Schaumburg,
Karin Bonacker,
Beate Barzen-Meiser

Yer alan tüm bilgilerin doğruluğu konusunda herhangi bir garanti verilmez. Kopya baskısı veya kısmı yazının alınması sadece yayıncı izni ile gerçekleştirilebilir.

11/2015





PFLEGE
STÜTZPUNKT
BADEN-WÜRTTEMBERG
LANDKREIS ESSLINGEN

Standort: Stadt Esslingen am Neckar