Familie und Bildung

Wegweiser für weiterführende Schulen

Ausgabe 2027

esslingen.de/schulen

Stadt Esslingen am Neckar

Stadt Esslingen am Neckar
Amt für Bildung, Erziehung und Betreuung
Schelztorstraße 46
Abteilung Schule
0711 3512 – 3479

Geschäftsführende Schulleiterin der Esslinger Grund-, Real- und Gemeinschaftsschulen und dem SBBZ Lernen
Rektorin Carolin Saar
0711 3512 – 2370

Geschäftsführender Schulleiter der Esslinger Gymnasien
Oberstudiendirektor Jörg Leihenseder
0711 3512 – 3355

Oktober 2026

Inhalt

Vorwort	4
Übersicht (Standorte)	6
Viele Wege zum Schulabschluss	8
Schularten und Schulabschlüsse	10
Informationen zu den Schularten und Schulen	12
Realschulen in Esslingen am Neckar	**13**
Gemeinschaftsschulen in Esslingen am Neckar	**17**
Gymnasien in Esslingen am Neckar	**21**
Privatschulen in Esslingen am Neckar	**24**
Berufliche Schulen im Landkreis Esslingen	**26**
Allgemeine Informationen	28
Schülerbeförderungskosten	28
Schulpsychologischer Dienst	28
Inklusion	29
Schulsozialarbeit	29
Vorbereitungsklassen	29

Vorwort

Liebe Schülerinnen und Schüler,
sehr geehrte Eltern,

im September 2027 beginnt ein neuer Abschnitt in Eurem Schulleben und Ihrem Familienleben – der Wechsel auf eine weiterführende Schule steht an.

In Esslingen am Neckar gibt es viele verschiedene Schulangebote für die fünfte Klasse. Die Entscheidung, welche Schule die richtige ist, ist in der Regel nicht so einfach und zumeist von vielen Fragen begleitet: Welche Fähigkeiten und Interessen unseres Kindes wollen wir fördern? Was macht unserem Kind besonders viel Freude? Aber auch, welche der Schularten passt am besten zum Familienalltag?

Die Stadt Esslingen am Neckar möchte Sie mit diesem Schulwegweiser bei Ihrer Entscheidungsfindung unterstützen.

Sie finden darin viele Informationen und Kontaktdaten zu den weiterführenden Schulen. Zudem erhalten Sie einen guten Überblick über die breite Palette der Esslinger Bildungswege.

Weitere Hilfen erhalten Sie an den Tagen der offenen Tür der weiterführenden Schulen, bei denen Sie Gespräche mit der Schulleitung, dem Lehrerkollegium und dem Elternbeirat führen können. Gleichzeitig lernen Sie das Schulgebäude und das Schulumfeld kennen.

Wichtig für Sie: Die Wahl der Schulform in Klasse 5 ist noch keine Entscheidung über den späteren Schulabschluss Ihres Kindes. Es gibt zahlreiche Möglichkeiten, durch den Wechsel einer Schule einen anderen Bildungsabschluss zu erreichen.

Ich hoffe, dass Ihnen dieser Wegweiser Ihre Entscheidung erleichtert, um die richtige weiterführende Schule für Ihr Kind auszuwählen.

Matthias Klopfer
Oberbürgermeister

Realschule
Gemeinschaftsschule
Gymnasium
Berufliche
Schulen

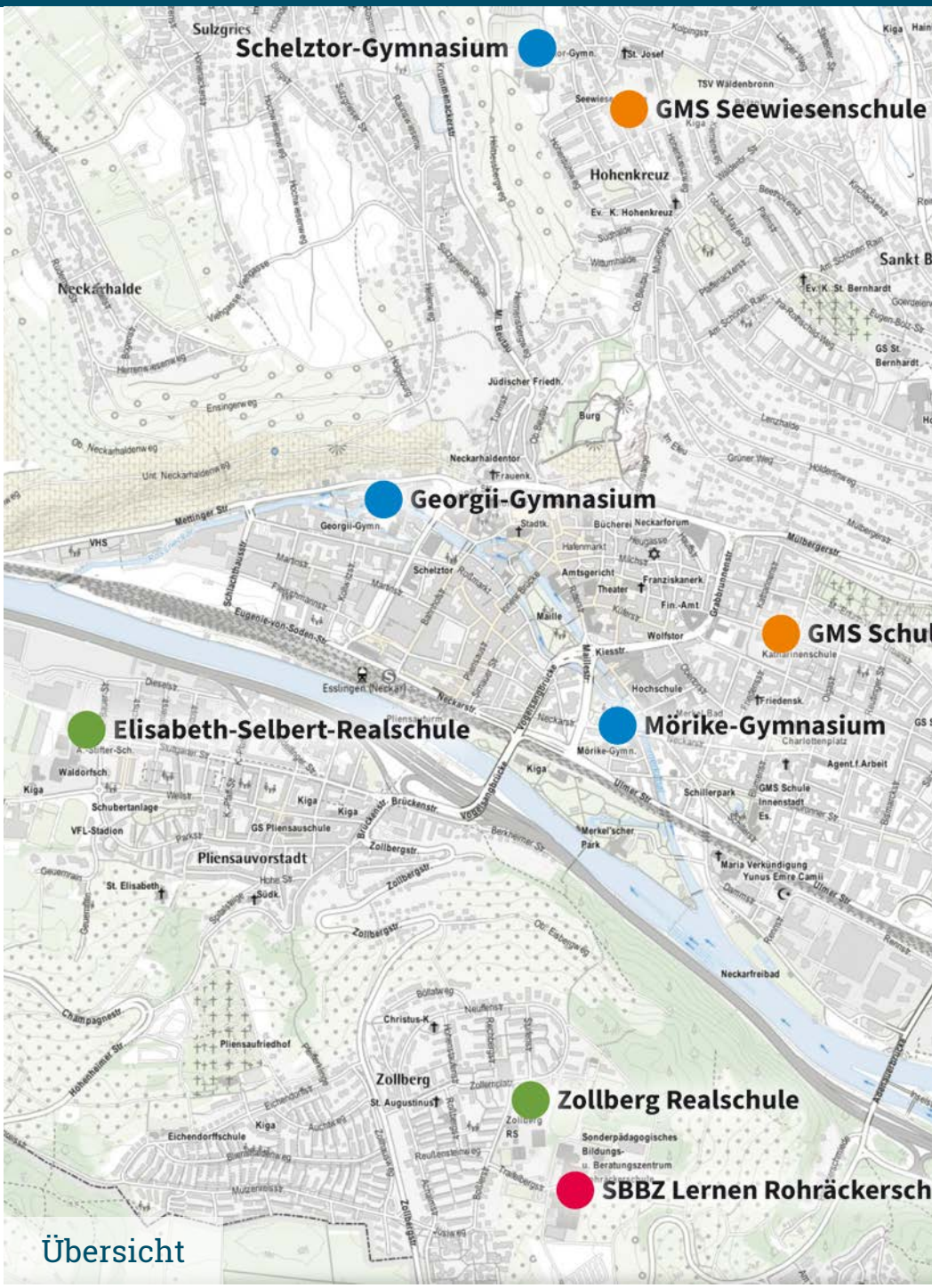
Schelztor-Gymnasium
GMS Seewiesenschule
Georgii-Gymnasium
GMS Schul
Elisabeth-Selbert-Realschule
Mörike-Gymnasium
Zollberg Realschule
SBBZ Lernen Rohräckersch
Sulzgries
Hohenkreuz
Neckarhalde
Sankt B
Pliensauvorstadt
Zollberg
Esslingen (Neckar)
Neckarfreibad
Schelztor
Wolfstor
Hochschule
Schillerpark
Merkel'scher Park
Maria Verkündigung
Yunus Emre Camii
Eichendorffschule
Pliensaufriedhof
St. Elisabeth
St. Augustinus
Christus-K
Sonderpädagogisches Bildungs- u. Beratungszentrum

Übersicht

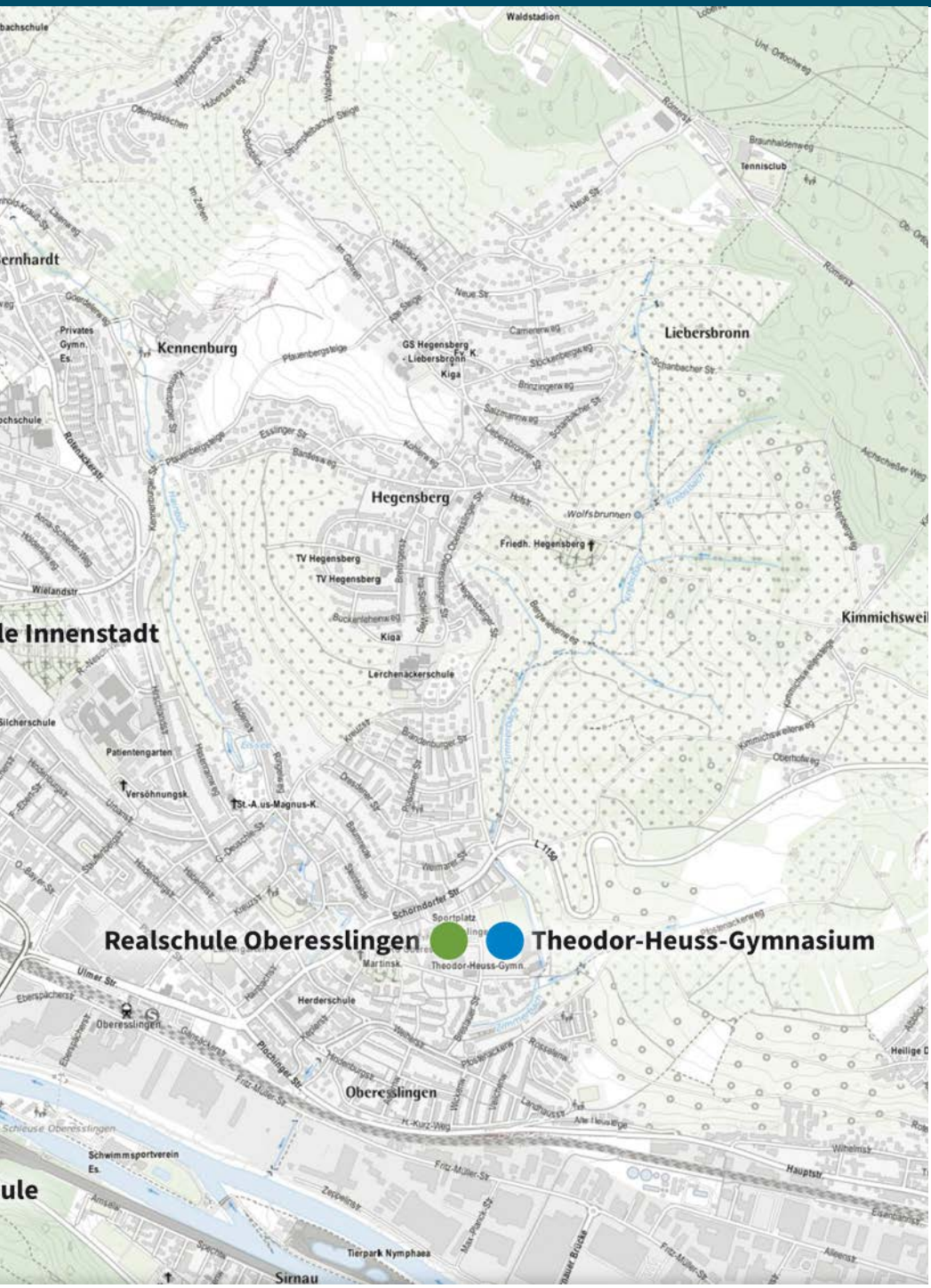
Realschule Oberesslingen
Theodor-Heuss-Gymnasium
Kennenburg
Liebersbronn
Hegensberg
Oberesslingen
Kimmichsweil
Sirnau
Waldstadion
Tennisclub
Privates Gymn. Es.
GS Hegensberg - Liebersbronn
Kiga
Friedh. Hegensberg
TV Hegensberg
Lerchenäckerschule
Patientengarten
Versöhnungsk.
St.-A.us-Magnus-K.
Sportplatz
Martinsk.
Theodor-Heuss-Gymn.
Herderschule
Schwimmsportverein Es.
Tierpark Nymphaea
Schleuse Oberesslingen
Wolfsbrunnen
Schorndorfer Str.
Ulmer Str.
Plochinger Str.
Fritz-Müller-Str.
Hauptstr.
Wielandstr.
Neue Str.
Schanbacher Str.
Brandenburger Str.
Oberhofweg
Kimmichsweilerweg
Schwimmsportverein Es.

Viele Wege zum Schulabschluss

Die Esslinger Bildungslandschaft ist vielfältig – es gibt nicht nur den einen Weg zum angestrebten Schulabschluss. Die zunächst eingeschlagene Richtung ist keine Sackgasse und legt das Bildungsziel nicht für alle Zeiten fest. Kinder und Jugendliche entwickeln sich in ihren Talenten und Neigungen, so dass vielleicht im Laufe der Schuljahre eine Anpassung der getroffenen Entscheidung nötig wird.

Das Schulsystem in Baden-Württemberg bereitet viele Optionen, um mit einem Schulabschluss sowohl die Basis für ein erfolgreiches Berufsleben zu legen, als auch mit einem höheren Schulabschluss die Möglichkeiten zum Hochschulstudium zu haben. Selbst nach einer Berufsausbildung und parallel ist es möglich höhere Schulabschlüsse zu erreichen.

Im Folgenden werden die Vielfalt möglicher Bildungswege anhand der unterschiedlichen Schulabschlüsse und die Wege dorthin aufgeführt.

Nach Schularten sortiert, werden anschließend alle weiterführenden Schulen in Esslingen am Neckar mit ihren spezifischen Profilen und Besonderheiten vorgestellt. Ergänzend finden Sie hier auch alle Kontaktdaten und Anmeldetermine. Der Stadtplan auf der vorigen Doppelseite zeigt die Lage der Schulen im Esslinger Stadtgebiet.

Hauptschulabschluss

Einen Hauptschulabschluss oder gleichwertigen Bildungsstand erreicht man wie folgt:

- erfolgreiche Hauptschulabschlussprüfung am Ende von Klasse 9 der Hauptschule oder Werkrealschule oder am Ende von Klasse 10 der Werkrealschule.
- auch nach Klasse 9 oder 10 der Gemeinschaftsschule kann der Hauptschulabschluss abgelegt werden.
- Versetzung in Klasse 10 der Werkrealschule.
- Versetzungszeugnis von Klasse 9 nach Klasse 10 der Realschule oder des allgemeinbildenden Gymnasiums oder Versetzung von Klasse 9 nach 10 auf der Gemeinschaftsschule auf Niveau M oder E.

Der Hauptschulabschluss ist der erste allgemeinbildende Schulabschluss und Grundlage einer Berufsausbildung im dualen System oder für den Besuch einer Berufsfachschule.

Quelle: www.service-bw.de (gekürzt)

Mittlere Reife

Die mittlere Reife (Werkrealschulabschluss und Realschulabschluss), die auch mittlerer Schulabschluss genannt wird, oder einen gleichwertigen Bildungsstand können wie folgt erreicht werden:

- erfolgreiche Abschlussprüfung nach Klasse 10 der Realschule, der Werkrealschule oder der Gemeinschaftsschule
- Versetzungszeugnis von Klasse 10 nach Klasse 11 der allgemeinbildenden Gymnasien, der Gemeinschaftsschule auf dem Niveau E, sowie der beruflichen Gymnasien der sechsjährigen Aufbauform (6BG)
- erfolgreicher Abschluss des ersten Schuljahres im Berufskolleg oder im beruflichen Gymnasium der dreijährigen Aufbauform
- (3BG), wenn man mit dem Versetzungszeugnis eines achtjährigen Gymnasiums von Klasse 9 nach Klasse 10 auf ein Berufskolleg oder ein berufliches Gymnasium gewechselt hat

Mit der mittleren Reife ist es möglich, eine Ausbildung in einem anerkannten Ausbildungsberuf zu beginnen. Unter bestimmten Voraussetzungen kann man ein allgemeinbildendes Gymnasium, Berufskolleg oder die Berufsoberschule besuchen.

Fachhochschulreife

Die Fachhochschulreife kann wie folgt erreicht werden:

- Qualifizierte Schulleistungen im Kurssystem der gymnasialen Oberstufe, wenn das Abitur nicht erreicht wird, in Verbindung mit einer abgeschlossenen Berufsausbildung oder wenn man ein mindestens einjähriges Praktikum absolviert hat, durch das man die Arbeitswelt kennengelernt und Einblicke in unterschiedliche Arbeitsbereiche und Arbeitsmethoden erhalten hat
- Bestehen der Prüfung zum Erwerb der Fachhochschulreife für Schüler der Freien Waldorfschulen

Die Fachhochschulreife berechtigt zum Studium an den Fachhochschulen. Einige Fachhochschulstudiengänge erfordern mindestens die fachgebundene Hochschulreife.

Abitur

Das Abitur erreicht man wie folgt:

- Bestehen der Abiturprüfung an Gymnasien in Normalform, in siebenjähriger Aufbauform oder in dreijähriger Aufbauform
- Bestehen der Abiturprüfung an beruflichen Gymnasien in dreijähriger Aufbauform oder in sechsjähriger Aufbauform
- Bestehen der Abiturprüfung an einer Gemeinschaftsschule mit gymnasialer Oberstufe

Die allgemeine Hochschulreife berechtigt zum Studium aller Studiengänge an den Hochschulen in Deutschland sowie zu Studium an der Dualen Hochschule.

Schularten und Schulabschlüsse

Alle Schularten, die in Esslingen angeboten werden, ermöglichen mehrere Abschlüsse. So kann ein Haupt-, Werkrealschul- oder Realschulabschluss sowohl an einer Realschule als auch an einer Gemeinschaftsschule abgelegt werden.

Die Gemeinschaftsschulen bieten die Möglichkeit, die Fachhochschulreife oder das Abitur zu erwerben, wenn sie über eine gymnasiale Oberstufe verfügen. Die allgemeinbildenden und die beruflichen Gymnasien führen auf direktem Weg zur Hochschulzulassung.

Ein Wechsel in ein berufliches Gymnasium ist bei entsprechendem Bildungsstand von allen Schularten nach der zehnten Klasse möglich.

Realschule

Gemeinschaftsschule

Allgemeinbildendes Gymnasium

Berufliches Gymnasium

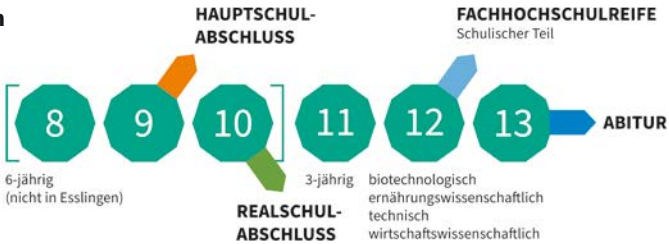

Informationen zu den Schularten und Schulen

Realschulen in Esslingen am Neckar

Die Realschule bereitet ihre Schüler:innen insbesondere auf einen gelungenen Übergang in die Berufswelt bzw. das Berufliche Gymnasium vor. Die Realschule bietet zwei Abschlüsse an: in der Regel den Realschulabschluss und zusätzlich den Hauptschulabschluss.

Orientierungsstufe in Klasse 5

In der Realschule orientieren sich der Unterricht und die Noten in Klasse 5 ausschließlich am mittleren Niveau, das zum Realschulabschluss führt. Für leistungsschwächere Schülerinnen und Schüler kann eine zusätzliche Förderung angeboten werden. Zum Ende der Klasse 5 wird anhand der Noten entschieden, ob nach der Orientierungsstufe auf dem zum Realschulabschluss oder dem zum Hauptschulabschluss führenden Niveau weitergelernt wird.

Unterricht in den Klassen 6 bis 9

Ein Wechsel des Niveaus ist auch zum Halbjahr möglich.

In diesen Klassen wird auf grundlegendem Niveau, das zum Hauptschulabschluss führt und auf mittlerem Niveau, das zum Realschulabschluss führt, unterrichtet. Am Ende der Klassen 7 und 8 wird anhand der Noten entschieden, auf welchem Niveau die Schülerin bzw. der Schüler weiterlernt. Ein Wechsel ist zum Halbjahr möglich.

Abschlüsse in Klasse 9 und 10

In den Klassen 9 und 10 findet eine zielgerichtete Vorbereitung auf den Hauptschulabschluss beziehungsweise auf den Realschulabschluss statt. Der Hauptschulabschluss wird am Ende von Klasse 9, der Realschulabschluss am Ende von Klasse 10 abgelegt. Auch in Klasse 9 ist eine Trennung nach dem Lern- und Leistungsniveau möglich. In Klasse 10 wird ausschließlich auf dem mittleren Niveau unterrichtet, das zum Realschulabschluss führt.

Zusätzliche Poolstunden

Die Poolstunden geben den Realschulen deutlich mehr Möglichkeit, die Schülerinnen und Schüler leistungsdifferenziert zu fördern und erfolgreich zu einem Schulabschluss zu führen. Sie werden erhöht, damit die Realschule ihrem erweiterten Auftrag gerecht werden kann. Die Differenzierungsmöglichkeiten unterstützen die Aufrechterhaltung des Niveaus der Realschule und sie tragen zur Steigerung der Unterrichtsqualität bei.

Berufsorientierung

Berufsvorbereitung als durchgängiges Prinzip, neben Bewerbungstraining absolvieren die Schüler:innen auch ein Berufspraktikum. Die Realschule bietet viele Anschlussmöglichkeiten. Zum einen ist ein erfolgreich abgelegter Haupt- oder Realschulabschluss die Grundlage für eine betriebliche Berufsausbildung im Dualen System, zum anderen ermöglicht sie auch den Besuch einer auf die Realschule aufbauenden (beruflichen) Schulart zum Erwerb der Fachhochschulreife oder allgemeinen Hochschulreife.

Quelle: www.km-bw.de

Realschule Oberesslingen

Die Realschule Oberesslingen ist eine vierzügige Realschule mit dem besonderen Angebot eines bilingualen Zugs im Fach Englisch (Sprachprofil) und einer MINT-Klasse (Zertifikat: MINT-freundliche Schule).

Unsere Schule verfügt über eine starke Berufsorientierung (wiederholte Auszeichnung mit dem BoriS-Siegel), unser Schwerpunkt liegt darin, individuelle Stärken zu erkennen, auszubauen und umzusetzen und die Eigenverantwortlichkeit jedes Kindes zu fördern. Bei der Persönlichkeitsentwicklung setzen wir auf ein differenziertes Präventionskonzept in enger Zusammenarbeit mit der Schulsozialarbeit und externen Partnern.

Wir gestalten unseren Unterricht mit vielfältig bewährten sowie neuen Lernformen, unterrichten digital und vertrauen auf eine enge Zusammenarbeit zwischen Elternhaus und Schule.

Zollberg Realschule

Dreizügige Realschule, Sportprofil (Klasse 5-10) „Partnerschule des Sports“, Bewegung und Lernen im Fokus, gezielte Förderung in unterschiedlichen Fächern, MINT, Forscherteam und DELF, Schwerpunkt auf Berufsorientierung – enge Zusammenarbeit mit externen Partnerfirmen (BoriS-Siegel), aktive Zusammenarbeit von Schüler*innen, Eltern und Lehrer*innen, Förderung von Sozialkompetenz – ausgezeichnet als „Schule mit Courage – Schule ohne Rassismus“, Partnerschule des TVB Stuttgart (Handball 1. Bundesliga), Schulsozialarbeit und Freizeitpädagogin vor Ort, entdeckendes Lernen an außerschulischen Standorten als fester Bestandteil im Schulalltag, offener Ganztag und GTS-Flex für noch mehr Flexibilität, kostenlose Hausaufgabenbetreuung, eine Schulgemeinschaft mit Vielfalt, Toleranz und Offenheit – Wir schaffen Zufriedenheit und Perspektiven!

Elisabeth-Selbert-Realschule

Zweizügige Realschule, ganzheitliches Lernkonzept unter Einbeziehung abwechslungsreicher Unterrichtsformen, digital gestützter Unterricht, individuelle Förderung in Deutsch und Mathematik unter dem Leitsatz „Stärken stärken, Schwächen schwächen“, der Baustein „Lernen leben, Leben lernen“ verankert das Methodentraining und die Sozialkompetenzentwicklung, Schulsozialarbeit und externe Partner:innen, Berufsorientierung

Mögliche Sprachen
Englisch, Französisch

Mögliche Abschlüsse
Hauptschulabschluss, Realschulabschluss

Profil-Klassen ab Klasse 5
Bilingualer Zug im Fach Englisch
MINT-Klasse

Betreuung
Offene Ganztagsschule in den Stufen 5 und 6, die Kurse sind tageweise wählbar. Lernzeiten betreut von Lehrkräften, Kursangebote von Schülerinnen und Schülern, einem Freizeitpädagogen, der Jugendsozialarbeit und Jugendbegleitern. Ab Stufe 7 vielfältige AG-Angebote. Gesundes und abwechslungsreiches Mittagsessen in der Mensa.

Banatstrasse 20
73730 Esslingen am Neckar
0711 3512 – 2478
realschule_oberesslingen@esslingen.de
rso-esslingen.de
Schulleiterin: Regine Kälber

Eltern-Informationsabend zum bilingualen Profil und zum MINT-Profil:
Donnerstag, 14.01.2027, 18:30 Uhr

Tag der offenen Tür:
Samstag, 20.02.2027, 10 – 12 Uhr

Mögliche Sprachen
Englisch, Französisch

Mögliche Abschlüsse
Hauptschulabschluss, Realschulabschluss

Betreuung
Offene Ganztagsschule von Klasse 5 bis 10 mit zusätzlichen Bildungsangeboten an verschiedenen Nachmittagen, Schulchor, unterschiedliche AG-Angebote ab Stufe 7, Mensa von Montag bis Donnerstag, gezielte Stütz- und Förderkurse, Hausaufgabenbetreuung durch Lehrkräfte, Kurse und Angebote durch Freizeitpädagogik und Schulsozialarbeit.

Boßlerstraße 9 – 13
73734 Esslingen am Neckar
0711 3512 – 2347
zollberg-realschule@esslingen.de
zrs-es.de
Schulleiterin: Carolin Saar

Tag der offenen Tür „Donnerstalk“
Donnerstag, 25.02.2027, 16 – 18 Uhr

Mögliche Sprachen
Englisch, Französisch

Mögliche Abschlüsse
Hauptschulabschluss, Realschulabschluss

Betreuung
Offene Ganztagsschule in den Klassen 5 und 6, begleitet durch Freizeitpädagoginnen, sowie einer Hausaufgabenbetreuung durch Lehrkräfte, tägl. warmes Mittagessen in schuleigener Mensa, abwechslungsreiche Spiel-, Sport- und Lernmöglichkeiten an bis zu vier Tagen in der Woche mit einem engagierten Team aus Lehrer:innen, Schulsozialarbeiterin und pädagogischen Mitarbeiterinnen.

Eberhard-Bauer-Straße 25
73734 Esslingen am Neckar
0711 3512 – 3640
info@neue-schule-esslingen.de
neue-schule-esslingen.de
Schulleiterin: Maren Hamm

Tag der offenen Tür
Freitag, 19.02.2027, 14 – 17 Uhr

Gemeinschaftsschulen in Esslingen am Neckar

Die Gemeinschaftsschule ist eine leistungsorientierte Schule, die Kinder und Jugendliche mit unterschiedlichen Begabungen fördert. Alle Schüler:innen lernen länger gemeinsam. Eine anregende Lernumgebung sowie methodische Vielfalt sorgen für Erfolgserlebnisse und eigenverantwortliches Lernen.

Mögliche Schulabschlüsse

An der Gemeinschaftsschule können der Hauptschulabschluss in Stufe 9/10, der Realschulabschluss in Stufe 10 und das Abitur in Stufe 13 (an Gemeinschaftsschulen mit Oberstufe, allgemein bildenden oder beruflichen Gymnasien) abgelegt werden.

Lernen in der Gemeinschaftsschule

In der Gemeinschaftsschule wird der Unterricht auf drei verschiedenen Niveaustufen angeboten. Dabei führt das grundlegende Niveau zum Hauptschulabschluss, dass mittlere Niveau zum Realschulabschluss und das erweiterte Niveau zum Abitur. Das Lernen findet auf eigenständige Weise, wie auch im Miteinander statt. Der Lernprozess findet in Begleitung und unter Anleitung von Lehrer:innen statt, die dabei unterschiedliche Rollen einnehmen: als Lernbegleiter, als Coach sowie als klassische Lehrperson.

Lernfortschritt sichtbar machen

Viele Schüler:innen sind in verschiedenen Fächern unterschiedlich leistungsstark. In der Gemeinschaftsschule haben sie, außer in den Abschlussklassen und gegebenenfalls in der Oberstufe, die Möglichkeit in den einzelnen Fächern auf unterschiedlichem Niveau zu lernen. Die Kinder und Jugendlichen bekommen die bestmögliche Förderung und können ihr Lerntempo bestimmen. Die Leistungsrückmeldung erfolgt über ein regelmäßiges individuelles Feedback und detaillierte Lernentwicklungsberichte. Damit wird auch eine zentrale Grundlage für Gespräche zwischen Schüler:innen und Lehrer:innen sowie für Beratungsgespräche mit den Eltern geschaffen. Hier wird eine aktive Erziehungspartnerschaft gelebt. Anstelle eines Zeugnisses, in dem die Leistung mit Noten beurteilt wird, erhalten die Schüler:innen in der Gemeinschaftsschule einen detaillierten Lernentwicklungsbericht, der auf Wunsch der Eltern auch mit Noten ergänzt werden kann.

Schulalltag

Die Gemeinschaftsschule bietet allen Kinder und Jugendlichen einen individualisierten Unterricht durch selbstorganisiertes Lernen mit Hilfe von differenzierten Lernplänen. Im Schulalltag einer verbindlichen Ganztagsschule wechseln sich lehrerzentrierte Unterrichtsphasen, selbstgesteuerte Lernzeit und Phasen der Bewegung und Entspannung sinnvoll ab.

Durch die Ganztagsschule werden die Familien entlastet. Lern- und Übungsphasen finden weitgehend in der Schule statt.

Quelle: www.km-bw.de

Seewiesenschule

Zweizügige Gemeinschaftsschule mit Primarstufe im Verbund. Lernfortschrittssichernde Arbeitsweise mithilfe von Roadmaps und adaptivem Unterrichtsdesign, Prinzip „Growth Mindset“ zur Stärkung der Lernhaltung (geschafftkultur.de), Vorbereitung auf alle Abschlüsse durch flexible Inputgruppen in den Hauptfächern und projektorientiertes, epochales Lernen im natur- und gesellschaftswissenschaftlichen Bereich (tiefsee.eu), datengestützte Unterrichtsentwicklung auf Schulleitungsebene sowie im Rahmen von kokonstruktiv arbeitenden Fachteams, prozessbezogenes Feedback und individualisiertes Lernplan-System (Print/digital), beziehungsorientiertes Lernen für ein gutes Seewiesenklima.

Schule Innenstadt

Vier- bis fünfzügige Gemeinschaftsschule mit zweizügiger gymnasialer Oberstufe und musisch-ästhetischem Schwerpunkt. Leistungsorientierung und Stärkung der Persönlichkeit durch individualisierte Potenzialentfaltung (Lernen auf drei verschiedenen Leistungsniveaus und mit eigener Lerngeschwindigkeit), individuelle, prozessorientierte Lernentwicklungsbegleitung durch regelmäßige Lernentwicklungsgespräche mit Zielvereinbarung und Feedback durch den Lerncoach sowie durch die Arbeit mit Lerntagebüchern. Zusammenspiel von gemeinsamem, selbst-organisiertem, individuellem und kooperativem Lernen. Berufsorientierung ab Stufe 5 sowie viele Projekte mit außerschulischen Bildungspartnern (BoriS-Siegel). Verbindliche Ganztagesschule an drei Tagen pro Woche.

Mögliche Sprachen
Englisch, Französisch, Spanisch

Mögliche Abschlüsse
Hauptschulabschluss, Realschulabschluss, Abitur
(beispielsweise an der Oberstufe der GMS Schule Innenstadt)

Wahlpflichtfach ab Stufe 7
wahlweise: Französisch (ab Stufe 6),
Technik, Alltagskultur – Ernährung – Soziales

Profile ab Stufe 8
wahlweise: NIT, Spanisch, Sport

Betreuung
Ganztagsschule Mo – Do von 7:45 – 15:45 Uhr,
Fr 7:45 – 12:20 Uhr

Seracher Straße 50
73732 Esslingen am Neckar
0711 370 35 41
gms-seewiesenschule@esslingen.de
seewiesen.de
Schulleitungsteam:
Alexander Wroblewsk
Uschi Pflüger

Die Seewiesen Open
Freitag, 22.01.2027,
15 – 18 Uhr

Mögliche Sprachen
Englisch, Französisch, Spanisch

Mögliche Abschlüsse
Hauptschulabschluss, Realschulabschluss, Abitur

Wahlpflichtfach ab Stufe 6
wahlweise: Französisch, Technik,
Alltagskultur – Ernährung – Soziales

Profile ab Stufe 8
wahlweise NiT, Bildende Kunst, Spanisch, Sport

Betreuung
Rhythmisierung des Schulalltags in einer gebundenen Ganz¬tagsschule an drei Tagen (Mo, Di und Do jeweils von 7:45 bis 15:45 Uhr mit warmem Mittagessen in der schuleigenen Mensa), Unterrichtszeiten Mi und Fr 7:45 bis 13:05 Uhr

Blumenstraße 31
73728 Esslingen am Neckar
0711 3512 – 3447
schule-innenstadt@esslingen.de
schule-innenstadt-es.de
Schulleitungsteam:
Jörg Hofrichter
Florian Koßmann

Tag der offenen Tür Sekundarstufe I
Samstag, 30.01.2027,
10 – 13 Uhr

Tag der offenen Tür Oberstufe
Freitag, 05.02.2027,
15 – 17 Uhr

2019

Gymnasien in Esslingen am Neckar

Das allgemeinbildende Gymnasium vermittelt ein qualifiziertes Fundament an Wissen, Werten und Kompetenzen das auf ein Hochschulstudium vorbereitet. Es vermittelt den Schüler:innen eine breite und vertiefte Allgemeinbildung und soll sie zu eigenverantwortlichem, selbständigen und lebenslangen Lernen befähigen. Deshalb fördert das Gymnasium in abstraktem und problemlösendem Denken.

Wissen, Werte, Kompetenzen

Die Schüler:innen werden in umfangreichen fachlichen, methodischen, sozialen und personalen Kompetenzen gestärkt. Sie werden zu eigenverantwortlichen, selbstständigem und lebenslangem Lernen befähigt und in abstraktem und problemlösendem Denken gefördert.

Die Bereitschaft, sich auf Neues und Fremdes einzulassen und daraus zu lernen, gehört ebenso zum gymnasialen Bildungsauftrag, wie das Vermitteln von historischen, künstlerischen und geistigen Traditionen unserer Kultur. Das Gymnasium gibt jedem Kind Raum, bis zum Abitur seine Begabungen und seine Persönlichkeit zu entwickeln.

Fähigkeiten und Fertigkeiten

Bis zum erfolgreich abgelegten Abitur erwerben die Schüler:innen verschiedenste Fähigkeiten und Fertigkeiten:

Sie werden auf hohem Niveau in mehreren Sprachen, in Natur- und Geisteswissenschaften sowie im musischästhetischen Bereich ausgebildet. Mit dieser Grundlage lassen sich theoretische Erkenntnisse nachvollziehen, komplexe Zusammenhänge kreativ durchdenken, ordnen und verständlich darstellen. Gruppen- und Partnerarbeit, Umgang mit neuen Medien und moderne Präsentationstechniken bereiten die Schüler:innen auf das Hochschulstudium oder eine anspruchsvolle Berufsausbildung vor.

Die einzelnen Gymnasien unterscheiden sich in ihren Lehrangeboten durch verschiedene Schwerpunkte. Sie sind entweder sprachlich, naturwissenschaftlich oder künstlerisch geprägt. So wird jeder Schülerin und jedem Schüler der Raum gegeben, eigene Begabungen und die Persönlichkeit optimal zu entwickeln.

Hochbegabung

Hochbegabte Kinder und Jugendliche werden an jedem Gymnasium gefördert. Darüber hinaus sind an landesweit fünfzehn ausgewählten Gymnasien Hochbegabtenzüge eingerichtet. Das Landesgymnasium für Hochbegabte mit Internat und Kompetenzzentrum ergänzt das Angebot.

G9

Ab dem Schuljahr 2025/26 bieten alle Gymnasien in Esslingen grundsätzlich das Abitur nach 9 Jahren an.

Georgii-Gymnasium

Als ältestes Gymnasium Esslingens verbinden wir humanistische Bildung mit modernem Lernen, digitaler Ausstattung und einem klaren Fokus auf Persönlichkeitsentwicklung und kritisches Denken. Unser vielfältiges Sprachangebot umfasst moderne und alte Sprachen, bilinguale Angebote, Sprachreisen, Austausch-programme und Sprachenzertifikate. Als MINT-freundliche Schule mit musisch-künstlerischem Schwerpunkt fördern wir auch Talente in Informatik, Musik, Theater und Kunst. Ein attraktiver Ganztagesbereich, Schulsozialarbeit, individuelle Förderung und Laufbahnberatung begleiten unsere Schüler auf ihrem Weg. Demokratie wird aktiv gelebt – durch eine engagierte SMV und die Mitarbeit in verschiedenen Schulnetzwerken.

Mörike-Gymnasium

Vierzügiges Gymnasium mit zertifiziertem bilingualem Zug Deutsch/Englisch; MINT-freundliche Schule (NIT, Informatik auch in der Kursstufe); vielfältige Austauschprogramme mit Frankreich, Ungarn, Indien, USA; moderne mediale und technische Ausstattung; breite kulturelle Angebote: Orchester, Chor, Band, Theater-AGs, Kulturpartnerschaft mit WLB; schuleigener Methodenlehrplan; Förderung des sozialen Lernens, der Persönlichkeitsentwicklung und der interkulturellen Bildung; differenziertes Förderkonzept, ermutigendes Lernklima und aktive Schülerbeteiligung im Sinne der Demokratiebildung;
Teil der Schulnetzwerke „Schule ohne Rassismus – Schule mit Courage“ und „Lernort für Demokratie“

Schelztor-Gymnasium

Vierzügiges Gymnasium, zeitgemäßer Unterricht durch moderne Fachräume, sehr gut ausgestattete naturwissenschaftliche Sammlungen, zeitgemäße digitale Ausstattung und WLAN, großzügige Sportanlagen, umfangreiches Sprachenangebot. Schullandheim, Austauschprogramme, Sprachreisen, Sprachenzertifikat DELF, MINT-freundliche Schule, Kooperation mit dem KIT und der Hochschule Esslingen, differenziertes Programm zur Förderung unterschiedlicher Begabungen und des selbstständigen Lernens.

Theodor-Heuss-Gymnasium

Vierzügiges Gymnasium, Beginn zweite Fremdsprache in Klasse 6, bilingualer Zug Französisch sanfter Beginn Mitte Klasse 5 (freiwillig), Möglichkeit „französisches Abitur“ als Doppelabschluss ABIBAC, musischer Schwerpunkt: Chor- und Orchesterarbeit, MINT-freundliche Schule, BORIS-Siegel für Berufs- und Studienorientierung, differenziertes Förderkonzept, vielfältige musikalische und sprachliche Austauschbegegnungen mit europäischen Partnerschulen – „Europaschule“, Schulung der Sozial-, Medien- und Methodenkompetenz.

Sprachliches & Naturwissenschaftliches Profil
Fremdsprachen:
Englisch ab Kl. 5, Französisch oder Latein ab Kl. 6,
ab Kl. 8 im sprachlichen Profil: Spanisch, Griechisch oder Latein möglich; im naturwissenschaftlichen Profil wird ab Kl. 8 das Fach Naturwissenschaft – Informatik – Technik (NIT) belegt.
Für alle ist ab Kl. 11 Spanisch optional möglich.

Betreuung
Mo – Fr offenes Ganztagsprogramm von 11:10 – 15:30 Uhr, gesundes und abwechslungsreiches Mittagessen von engagierten Eltern in der Mensa zubereitet, Hausaufgabenbetreuung, breite Auswahl an AG- und Freizeitangeboten

Lohwasen 1
73728 Esslingen am Neckar
0711 3512 – 2324
georgii-gymnasium@esslingen.de
georgii-gymnasium.de
Schulleiter: Gereon Basler

Tag der offenen Tür
Freitag, 26.02.2027,
15 – 18 Uhr
Sprachen- und Profilinformation
Mittwoch, 24.02.2027,
19:30 Uhr

Züge und Profile
Bilingualer Zug Deutsch/Englisch mit verstärktem Englisch-Unterricht in Kl. 5/6 und bilingualem Fachunterricht (Geo, G, Bio) in den Klassen 7-13 | Normalzug

Profile (in beiden Zügen wählbar)
Sprachl. Profil: Engl. ab Kl. 5, Franz. o. Latein ab Kl. 6, Spanisch ab Kl. 8. | Naturwiss. Profil: E ab Kl. 5, F/L ab Kl. 6, Fach Naturwissenschaft – Informatik – Technik (NIT) ab Kl. 8

Betreuung
Offene Ganztagsschule: Mo – Do 11:30 – 15.30 Uhr, Fr 11:30 – 14 Uhr; tägl. gesundes Mittagessen von engagierten Eltern in der Mensa; Hausaufgabenbetr.; reichhaltiges AG-Programm

Neckarstraße 38
73728 Esslingen am Neckar
0711 3512 – 2328 oder – 2631
moerike-gymnasium@esslingen.de
moerike-gymnasium.de
Schulleiter: Holger Hartlieb

Tag der offenen Tür
Samstag, 20.02.2027,
9 – 13 Uhr
Infos bilingualer Zug, Sprachenwahl
Donnerstag, 18.02.2027,
19 Uhr

Profile
Sprachliches & Naturwissenschaftliches Profil. Englisch ab Kl. 5, ab Kl. 6: Französisch, Latein oder Russisch. Ab Kl. 8: sprachl. Profil: Spanisch oder naturwiss. Profil: NIT (Naturwissenschaft-Informatik-Technik).

Betreuung
Mo – Do verlässliche Nachmittagsbetreuung möglich von 12 – 16 Uhr für Klasse 5 (kostenpflichtig), tägliches Mittagessen aus einem vielfältigen Speiseangebot in unserer Mensa, Hausaufgabenbetreuung, vielfältiges AG-Angebot.

Barbarossastraße 85
73732 Esslingen am Neckar
0711 3512 – 3350
schelztor-gymnasium@esslingen.de
schelztor-gymnasium.de
Schulleiter: Jörg Leihenseder

Tag der offenen Tür
Freitag, 19.02.2027,
15 – 18 Uhr
Sprachen- und Profilinformation.
Dienstag, 16.02.2027,
19 Uhr

Züge
Bilingualer Zug deutsch-französisch ab Mitte Kl. 5 und bilingualer Fachunterricht in Geo, G, Gk ab Kl. 8 | Normalzug, F/L ab Kl. 6 | optional für alle Musikvorprofil ab Kl. 5

Profile
Kl. 8 freie Wahl aus vier Profilen unabhängig von der Sprachenwahl in Kl. 6. Naturw. Profil: Naturwissenschaft – Informatik – Technik (NIT), sprachl. Profil mit Italienisch oder Musikprofil

Betreuung
offene + verlässliches Ganztagsschule an 4 Tagen von 8 – 15 Uhr. Frisch zubereitetes Mittagessen von ehrenamtlichen Eltern, Hausaufgabenbetreuung, reiche Auswahl an AGs

Breslauer Straße 19
73730 Esslingen am Neckar
0711 3512 – 2456
theodor-heuss-gymnasium@esslingen.de
thg-es.de
Schulleiter: Frank Arnold

Tag der offenen Tür
Donnerstag, 18.02.2027,
15 – 18 Uhr
Infos: biling. Zug I Profile I Musikvorpr.
Dienstag, 16.02.2027,
19 Uhr

Privatschulen in Esslingen am Neckar

Freie Evangelische Schule Esslingen e.V.

Staatlich anerkannte, christliche Grund- und Realschule evangelischer Prägung, Erziehung junger Menschen in der Freiheit des christlichen Glaubens, Persönlichkeitsbildung der Schülerinnen und Schüler, Erlernen sozialer Kompetenzen. Enge Kooperation mit der hausinternen Schulsozialarbeit.

Orientierung der fachlichen Ausbildung an den Bildungsstandards und Lehrplänen des Landes Baden-Württemberg.

Freie Waldorfschule Esslingen

Öffentliche, staatlich anerkannte Schule, eine von Eltern getragene Schule mit eigenem pädagogischem Konzept, entwicklungsorientiertes Unterrichten, viele zusätzliche Lernfelder (Praktika, künstlerischer- und handwerklicher Unterricht)

Schule steht allen Kindern, unabhängig von Konfession und Nationalität offen, Abschluss aller staatlichen Prüfungen möglich (Abitur, Fachhochschulreife, Realschulabschluss, Hauptschulabschluss)

Privates Gymnasium Esslingen

Staatlich anerkanntes privates Gymnasium mit einem besonderen Schulkonzept für Kinder und Jugendliche mit AD(H)S oder Schwierigkeiten bei der Strukturierung von Lernprozessen (z.B. Kinder im Autismus-Spektrum, Angststörungen etc.). Als Grundlage der Arbeit dienen bewährte Methoden der Verhaltenstherapie sowie der systemischen Therapie.

Ganztagesunterricht mit Freizeitangeboten und Aufgabenbetreuung, kleine Lerngruppen (max. 15 SuS), enge Begleitung durch das Psychologisch-Pädagogische Team, speziell geschulte Lehrkräfte und viele andere Vorteile, um wieder Lernerfolge zu haben und das Abitur zu erreichen.

Profile
Englisch ab Klasse 5
Wahlpflichtfächer ab Klasse 7:
AES (Alltagskultur, Ernährung und Soziales), Französisch oder Technik
BoriS in Klasse 9 begleitet von einem Kompetenzcheck zur Berufswahl.
Jugendbegleiterausbildung mit Zertifikat in Klasse 8.

Betreuung
Hausaufgabenbetreuung an 3 Nachmittagen pro Woche (13:45 – 15:15 Uhr), qualifiziertes Betreuerteam, optional warmen Mittagessen.

Obertürkheimer Straße 62
73733 Esslingen-Mettingen
0711 16036360
info@fes-esslingen.de
fes-esslingen.de
Schulleiterin Realschule: Annette Frech

Informationsabend (Realschule):
Donnerstag, 12.11.2026, 19 Uhr

Tag der offenen Tür:
Samstag, 30.01.2027, 11 – 14 Uhr

Betreuung
Hort: Kinder von 1. bis 5. Kl. bis 17 Uhr unter fachkundiger Leitung, gemeinsames Mittagessen, Ausgleich von Freizeitgestaltung und Begleitung der Schulaufgaben, verschiedene Aktivitäten, wie z.B. Bastelarbeiten, Backen, freies Spiel, jahreszeitliche Projekte.

Weilstraße 90
73734 Esslingen am Neckar
0711 9338823 – 0
info@waldorfschule-esslingen.de
waldorfschule-esslingen.de

Schritte zu uns
www.waldorfschule-esslingen.de/ihr-weg-zu-uns

Informationswochenende
29.-31.01.2027
Anmeldung nötig

Profile
Englisch ab Kl. 5
Französisch oder Latein ab Kl. 6
NWT (naturwissenschaftlicher Zug) ab Klasse 8
Kursstufe: Kurswahlmodalitäten des allgemeinen Gymnasiums + Kooperation mit anderen Esslinger Gymnasien.

Betreuung
Stärkung der klassenübergreifenden Gemeinschaft durch ein gemeinsames Mittagessen und gemeinsame Freizeitaktivitäten. Vor und nach dem Unterrichtstag gibt es betreute Übungszeiten.

Rotenackerstraße 71
73732 Esslingen am Neckar
0711 758759 – 33
sekretariat@privates-gymnasium.de
privates-gymnasium.de
Schulleiterin: Audrey Zanin

Aufnahme
www.privates-gymnasium.de/aufnahme/

Informationstag:
Freitag, 27.11.2026

Berufliche Schulen & Bildung

Berufliche Schulen

Schulabgängern aus allgemein bildenden Schulen bietet das berufliche Schulwesen vielfältige Möglichkeiten, sich weiter zu qualifizieren. Die beruflichen Schulen gliedern sich in sechs Schularten: Berufsschule, berufliches Gymnasium, Berufskolleg, Berufsfachschule, Berufsoberschule und Fachschule.

Weitere Informationen zu den einzelnen Schulen entnehmen Sie bitte der Internetseite des Landkreises Esslingen
landkreis-esslingen.de/start/bildung/schulen

Flyer Berufliche Schulen im Landkreis Esslingen
Broschuere_Berufliche Schulen_Landkreis Esslingen.pdf

Private berufliche Schulen in Esslingen

Johannes-Landenberger-Schule
baz-esslingen.diakonie-stetten.de

Quelle: www.km-bw.de/,Lde/startseite/schule

Allgemeine Informationen

SCHULPSYCHOLOGISCHER DIENST

Immer wieder können Hürden auf dem Bildungsweg auftauchen: Ärger und Probleme in der Schule, familiäre Krisen, strukturelle Schwierigkeiten oder besondere Lebenslagen. Die schulpsychologischen Berater:innen bieten professionelle Unterstützung und Beratung und wirken somit bei der Behebung von Verhaltensauffälligkeiten und bei der Bewältigung innerschulischer Konflikte mit. Lehrer:innen und Schulaufsicht werden bei pädagogisch-psychologischen Fragestellungen ebenso unterstützt und beraten.

Die schulpsychologische Beratungsstelle bietet zudem Schüler:innen und Eltern beratende Hilfe bei der Wahl der Schullaufbahn, so z.B. bei der Einschulung, beim Übergang nach Klasse 4 auf die weiterführenden Schularten, bei Schulartenwechsel, bei notwendig werdenden Stütz- und Fördermaßnahmen, bei Entscheidungen über anzustrebende Bildungsabschlüsse etc.

Beratungen und Auskünfte werden vertraulich behandelt und sind kostenlos.

Die Beratungsstelle ist für alle Eltern und Schüler:innen nach telefonischer Voranmeldung offen.

Kontakt:

ZSL-Regionalstelle Stuttgart
Schulpsychologische Beratungsstelle
Marktstraße 14
72622 Nürtingen

Sekretariat:
07022 252878 – 0
Poststelle.spbs-nt@zsl-rs-s.kv.bwl.de

SCHÜLERBEFÖRDERUNGSKOSTEN

Seit Dezember 2023 gibt es das D-Ticket JugendBW. Dieses Ticket gilt in ganz Deutschland und ist als Jahres-Abo für 540 EUR pro Jahr oder für 45 EUR pro Monat zu haben.

Nähere Informationen zur vergünstigten Schülerbeförderung des Öffentlichen Nahverkehrs gibt es unter

bwegt.de/jugendbw

INKLUSION

Inklusion bedeutet eine uneingeschränkte Teilhabe am gesellschaftlichen Leben. Das Staatliche Schulamt Nürtingen berät und informiert umfassend über schulische Lösungswege für Kinder und Jugendliche mit Behinderung. Es stellt sicher, dass Menschen mit Behinderungen nicht vom allgemeinen Bildungssystem ausgeschlossen werden.

Weitere Informationen finden Sie auf der Homepage des Staatlichen Schulamts:

https://nt.schulamt-bw.de/,Lde/Startseite/Unterstuetzung+und+Beratung

Kontakt:

Staatliches Schulamt
Nürtingen
Begleitstelle Inklusion
Marktstraße 12
72622 Nürtingen

SCHULSOZIALARBEIT

Die Schulsozialarbeit ist ein präventives, sozialpädagogisches Angebot an allen städt. Schulen in Esslingen. Ziele sind, vorbeugend Ausgrenzung entgegenzuwirken sowie Kinder und Jugendliche in ihrer Persönlichkeitsentwicklung ganzheitlich zu stärken. In Zusammenarbeit mit Schulleitung, Lehrkräften und Eltern unterstützen Schulsozialarbeiter:innen die jungen Menschen bei der Integration in der Schule und ihr soziales Umfeld und helfen so, schulischen Erfolg zu fördern.

Weitere Informationen dazu, finden Sie auf unserer städt. Internetseite unter:

Jugendsozialarbeit | Esslingen

VORBEREITUNGSKLASSEN

Vorbereitungsklassen werden für Schüler:innen eingerichtet, die zwar schulpflichtig, der deutschen Sprache aber noch nicht mächtig sind.

Im Unterricht in den Vorbereitungsklassen erwerben Schüler:innen ohne oder mit geringen Deutschkenntnissen in allen Fächern Grundlagen in der deutschen Sprache.

Die Aufnahme erfolgt über das Staatliche Schulamt und die Schulleitungen der entsprechenden Schulen.

Kontakt:

Staatliches Schulamt
Nürtingen
07022 26299 – 59

Vorbereitungsklassen an weiterführenden Schulen

- Elisabeth-Selbert-Realschule
- Realschule Oberesslingen
- Zollberg-Realschule
- Georgii-Gymnasium
- Theodor-Heuss-Gymnasium

Oktober 2026
Fotos: © Esslinger Schulen

Stadt Esslingen
am Neckar

So erreichen Sie uns

Amt für Bildung, Erziehung und Betreuung
Schelztorstraße 46
73728 Esslingen am Neckar

0711 3512 – 3479
schulen@esslingen.de

esslingen.de